В 19/10

КНИГОИЗДАТЕЛЬСТВО П. КОЧЕРГИНА. САРАТОВЪ.

Курите сигары только Катыка.

ВСЯ САМАРА.

(Спутникъ-Указатель.)

1911 г.

МЫЛО. Т-вый Д-мъ ГАРНОЕ МАСЛО.

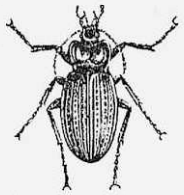

Фабричн. марка.

„А. М. ЖУКОВЪ“.

С.-ПЕТЕРБУРГЪ

НИЖЕГОРОДСКАЯ ЯРМАРКА, Мыльный рядъ.

Въ виду многочисленныхъ поддѣлокъ, совѣтуемъ г.г. потребителямъ требовать наши фабрикаты исключительно въ заводской упаковкѣ: мыло въ бумагѣ, гарное масло въ жестянкахъ и бутылкахъ и обращать вниманіе на заводскіе знаки: для МЫЛА—„ЖУКЪ“, съ видимыми на просвѣтъ водяными знаками „А. М. ЖУКОВЪ“, для ГАРНАГО МАСЛА—„ААА“, такъ какъ только въ такомъ случаѣ Торговый Домъ можетъ ручаться за высокое качество фабрикатовъ.

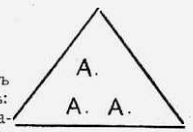

САРАТОВЪ.
Электро Типо-Литографія Б. Л. Рабиновичъ
1911 г.

801-16
1888
801-86
15830-3
10
В 19
10 Х

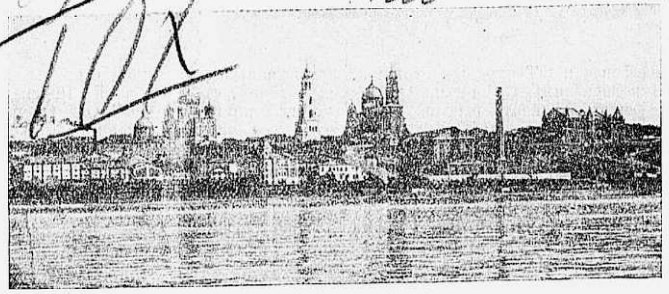

По берегу: Жигулев. пивов. заводъ. Новый Соборъ. Город. театръ.

ПУБЛИЧ. и РУМЯНЦОВ. МУЗЕЙ БИБЛІОТЕКА
XI-23610

САМАРА.

Историческая справка.

Исторія Самары не богата крупными событіями. Городъ основанъ въ противовѣсъ башкирамъ, ногайцамъ, калмыкамъ, киргизамъ и др. инородцамъ, препятствовавшимъ правильной колонизаціи Заволжскаго края. Въ 1670 г. Стенька Разинъ вошелъ въ Самару безъ сопротивленія. Всѣ, сопротивлявшіеся шайкѣ Разина, потоплены въ Волгѣ. Такой страхъ заставилъ самарцевъ быть вѣрными Разину. Во время Пугачевскаго бунта Самара была вновь занята мятежниками, но вскорѣ была освобождена.

Съ полнымъ умиротвореніемъ Поволжья въ 1850 г. Самара сдѣлана губернскимъ городомъ. Съ этого собственно времени и начинается быстрый ростъ города; въ особенности, когда стало развиваться пароходство. Проведенная желѣзная дорога съ мостомъ черезъ Волгу создала здѣсь могущественный торговый пунктъ. Самара теперь если не самый бойкій, то одинъ изъ таковыхъ „Матушки Волги".

Географическое положеніе города.

Занимая выгодное географическое положеніе, Самара связываетъ торгово-промышленный раіонъ Россіи съ Сибирью и Средней Азіей. Благодаря Великому Сибирскому жел. дор. пути и ж. д. на Ташкентъ, городъ ростетъ не по днямъ, а по часамъ. Въ 1850 г. жителей насчитывалось всего только 20 т., по переписи 1897 г. здѣсь жителей оказалось 92 т., а къ 1 января 1908 г., спустя десять лѣтъ, жителей было около 150 т. А если подсчитать жителей во время навигаціи, то въ Самарѣ проживаютъ всѣ 200 т.

Городъ довольно живописно рескинулся по лѣвому берегу „Матушки Волги", занимая обширную площадь береговой возвышенности, спускаясь къ рѣкѣ террасами. Здѣсь по берегу тянутся Волжскія пристани.

Самара именуется городомъ купеческимъ. И дѣйствительно среди самарскихъ купцовъ есть очень крупные не только какъ торговцы сырьемъ: хлѣбомъ, саломъ, шерстью, мукой и пр., но какъ землевладѣльцы крупнаго количества десятинъ. Между ними есть такіе богачи, что насчитываютъ въ своемъ распоряженіи сотни тысячъ десятинъ земли, скупленной во время оно чуть не даромъ у темной массы населенія. Безцеремонные захваты земель вызывали судебные процессы. Со временемъ эти владѣльцы будутъ считаться королями своего рода. Намъ, лично извѣстно по какой цѣнѣ покупалась земля у башкиръ. Если платили по 50 коп. за десятину, то это считалось дорого. Нѣкоторые умудрялись, говорятъ, покупать еще дешевле. Благодаря сему теперь не только купцы Самары, но и простые мужички имѣютъ земельки по нѣсколько тысячъ десятинъ.

Въ Самарѣ, главнымъ образомъ, происходитъ скупка хлѣба прямо съ возовъ отъ крестьянъ-земледѣльцевъ. Привозы бываютъ огромнѣйшіе и достигаютъ иногда нѣсколько тысячъ возовъ въ день. Закупаемый хлѣбъ ссыпается въ амбары, расположенные у устья р. Самарки. Изъ Самары хлѣбъ (пшеница) идетъ на баржахъ вверхъ по Волгѣ*). Присемъ много зерна размалывается на мѣстныхъ мельницахъ, перерабатывающихъ чуть не сотни тысячь пудовъ въ сутки.

Что же касается промышленныхъ предпріятій, то Самару нельзя отнести къ большому промышленному пункту. Фабрикъ, заводовъ и т. п. имѣется незначительное количество.

Городъ дѣлится или дѣлятъ таковой на двѣ части: старую, и новѣйшую часть города, примыкающую къ Волжскимъ пристанямъ и р. Самаркѣ, гдѣ расположены хлѣбные амбары, улицы: Проображенская, и Казанская, кои выходятъ на хлѣбную площадь, гдѣ во время ссыпки хлѣба большое оживленіе,—называется старымъ городомъ. Новая Самара, примыкаетъ къ Старой и отходитъ въ глубь города. Въ этой части улицы:

*) Самарская губ. является богат. по воздѣлыванію пшеницы тверд. сортовъ: бѣлотурки, самарки, перерода и русской, требующихъ залежей (нови) и глубокаго чернозема.

2007336560

Дворянская, Алексѣевская и Театральн. площади. Саратовская, Николаевская, Соборная, Самарская и др. Эта часть—лучшая города. Здѣсь находятся слѣдующія учрежденія: Дворян. ул.: Губерн. правленіе, Контрольная палата. Отдѣл. Госуд. банка Почт.-Телеграф. конт., Публичн. библіотека. музей и Залъ Императора Александра II. губерн. земская управа, Сиротскій домъ. Лютеранская кирка, Коммерческое собраніе и проч., Лучшіе магазины города. На Алексѣевской площади: Губернаторскій домъ. Благород. собраніе, Окружный судъ, красивый Памятникъ Александру II, здѣсь находятся гостинницы и пр. Новѣйшая часть начинается отъ архіерейскаго дома и только что начинаетъ застраиватся.

Дѣленіе города на мировые участки и полицейскія части.

Мировые участки:

1-й участ. (Камера—Преображ. 70) Пожни и Засамарская слобода, а равно все береговое пространство рѣки Самарки отъ устья до Дворянской улицы и все береговое пространство рѣки Волги отъ впаденія въ нее рѣки Самарки до Алексѣевской улицы отсюда одна сторона Алексѣевской улицы до Дворянской и одна сторона Дворянской до рѣки Самарки.

2 й участ. (Камера—Воскресенская 57). Все береговое пространство рѣки Самарки отъ Дворянской до Соборной улицы; границы участка: съ западной стороны Дворянская улица отъ рѣки Самарки до Александровской улицы, съ восточной стороны отъ рѣки Самарки по Соборной улицѣ до Москательной и отъ Москательной до Троицкой и затѣмъ по Троицкой до Александровской.

3-й участокъ. Самарская ул. № 144. Все береговое пространство рѣки Самарки отъ Соборной улицы съ бухтою и все пространство, находящееся между рѣкой Самаркой и линіей Самаро-Златоустовской жел. дороги; границы участка: до Москательной и по Москательной до вокзала желѣзной дороги.

4-й участокъ. Уг. Казанской и Успенской ул. д. Щербачева. Вокзалъ, кирпичные сараи, вѣтряныя мельницы и вся мѣстность, лежащая между линіей Самаро-Златоустовской жел. дороги и большой дорогой на г. Оренбургъ; границы участка отъ вокзала по Москательной улицѣ до Троицкой, по Троицкой до Александровской и по Александровской до Полевой.

5-й участокъ. Александровская ул. д. Новосельцева. Въ составъ этого участка войдетъ все береговое пространство рѣки Волги отъ Александровской улицы до Барбашиной поляны; границы участка, съ южной стороны Александровская улица, съ восточной Полевая улица до большой дороги, ведущей въ Оренбургъ и всѣ угодія и дачи, лежащія на городской землѣ влѣво отъ этой дороги.

Полицейскія части:

1 часть:—на Полицейской площади. Въ эту часть входятъ кварталы: 1—10, 15—24, 40—48, 68—72 и № 3. II часть:—Садовая ул. 56. Кварталы: 11—14, 25—29, 35—39, 42—53, 62—66—71—77, 90—92—94—96. III часть:—Воскресенская площ. 10 кварталы; 103—140. IV часть:—Ильинская площ. 113 Кварталы: 30—34, 55—61, 78—89, 97—102.

Достопримѣчательности.

1) Соборъ Александра Невскаго. Новый. Закладка собора произведена въ присутствіи Императора Александра II въ 1869 г. Грандіозность и красота собора украшаетъ городъ въ особенности съ Волги. Внутри собора хорошая отдѣлка. 2) Вознесенскій Соборъ, построенный въ 1765 г. 3) Церковь на хлѣбной площади во имя Казанской Божіей Матери. Кромѣ православныхъ имѣются и храмы другихъ исповѣданій, выстроенные не давно.

Памятникъ Императору Александру II открытъ въ 1889 г. въ лучшей части города, на Алексѣевской площади. Стоитъ величественная бронзовая фигура Императора во весь ростъ. У ногъ Царя-Освободителя помѣщены эмблематическія фигуры, олицетворяющія четыре величайшихъ событія его царствованія: освобожденіе крестьянъ, покореніе Кавказа, освобожденіе славянъ и завоеваніе Средней Азіи. На щитахъ и у группъ историческій перечень великихъ реформъ Государя: отмѣна тѣлесныхъ наказаній (1864 г.), гласное судопроизводство (1862 г.), городовое положеніе (1870 г.), сооруженіе сѣти желѣзныхъ дорогъ и моста черезъ Волгу (1861—1880 г.г.) и проч.

Струковскій садъ. Уютный уголокъ, гдѣ въ лѣто жару и невыносимую пыль укрываются Самарянѣ. Тѣнистыя аллеи, цвѣтники, фонтаны производятъ хорошее впечатлѣніе на туриста. Съ терасъ имѣющагося здѣсь ресторана открывается хорошій видъ на Волгу.

Городской театръ. Красное кирпичное зданіе останавливаетъ взоръ туриста. Жаль, что театръ не находится въ центрѣ города. Современемъ здѣсь будетъ, быть можетъ, лучшій уголокъ Самары.

УКАЗАТЕЛЬ

начальствующихъ лицъ (администраціи) по управленіямъ и учрежденіямъ Самары.

Министерство Внутр. Дѣлъ.

Самарскій Губернаторъ.

Канцелярія Губернатора (Казан. д. Шихобалова). Управляющій канц.—Благовѣстовъ Ник. Гавр., помощ. его: Кругляковъ Дмит. Ант. Пршемецкій Дмит. Афан., Ковалевъ Андр. Терен. и Моченовъ Никл. Мих. Чиновники особ. порученій: Балясный Влад. Дмит. и Сердобинскій Вас. Степан.

Губернское Правленіе (уг. Дворянской и Алексѣевской площ.) Вице-Губернаторъ—фонъ Витте Рудольфъ Эвальдовичъ. Совѣтники: I отд. Крыжановскій Влад. Яковл. и II—Прокофьевъ Алдр. Дмитр. Секретарь—Лебедевъ Вас. Ив. Дѣ—ли: I отд. Шиликовскій Андр. Иван. и Паржизекъ Влад Иван. II отд.—Любецкій Григ. Дмитр. и Семибратовъ Валев Вас. Начальникъ газети Стола—Рыловниковъ Петр. Март. (онъ же зав. типограф.).

Строительное отдѣленіе (тамъ же) Губернскій Инженеръ—Шаманскій Плат. Вас. Млад. инженеръ—Клейнерманъ Зел. Беніам. Губерн. Архитекторъ—Волошиновъ. Млад губ. архит.—Шмелевъ Алдр. Иван. Дѣ-ль—Викторовъ Фед. Фед.

Врачебное отдѣленіе, (тамъ же)—Врачебный инспекторъ—Канскій Ермолай Іосиф., Помощ. его—Дьяченко Евг. Иван. Д-ль—Лавицкій Вас. Ивановичъ.

Город. врачи: Зуевъ Серг. Ив. и Симаковъ Алдр. Егор. Уѣздн. Байковъ Вас. Ѳдор.

Ветеринарное отдѣленіе, (тамъ же) Губ. Ветер. Инспекторъ—Виноградовъ Алдр. Алдр. Д-ль—Шишкевичъ Никл. Григ. Город. Ветеринары: Вольферцъ Валер. Юл. и Адоевцевъ Арк. Вас

Губернское по воинской повин. при-віе (тамъ же). Предсѣдатель—Губернаторъ. Непремѣнн. членъ—Постниковъ Юрій Нестер. Секретарь—Поповъ Аполин. Аполонов.

Уѣздное по воинской повин. при-віе. Пр-ль—Уѣздн. пред-ль Дво-ва, Дѣло-ль — Свѣтухинъ Петр. Петров.

Губернское по городск. и земскимъ дѣламъ пр-ніе также при Губ. правл. Пр-ль—Губернаторъ. Непремѣн. членъ . . . . Секретарь—Громовъ Викт. Никл.

Губернское присутствіе (Саратовская ул. д. Подкидышева). Предсѣдатель—Губернаторъ. Непремѣнные члены: Черносвитовъ Дмит. Кирр. и Чембулатовъ Петр. Порф. Секретарь—Мочаловъ Петр. Никл.

Губернскій статистич. комитетъ (при губерн. пр-ніи). Предсѣдатель—Губернаторъ. Секретарь—Подковыровъ Никита Герас.

Губернское жандармское управленіе. Начальникъ Управ.—Критскій Алдр. Пав.,—Помощн. его—Битепажъ Гус. Густ. Адъютантъ—Хелинскій Иван. Иван.

Управленіе Самарскаго почто-телеграфнаго округа (уг. Успенс. и Никол. д. 14). Начальникъ округа—Воронковъ Мих. Фомичъ, Помощ. его—Кармановъ Алдр. Иван., Главный механикъ—Рукавишниковъ Дмит. Фирс. Чиновн. для поруч.—Полунинъ Вас. Вас., Дѣло-ль Родіоновъ Иванъ Иван. Бухгалтеръ—Виллинскій Ив. Фед.

Самарская почтовая контора (уг. Панской и Дворян. 20). Начальникъ конторы—Аскархановъ Алдр. Семен. Помощ. его—Булле Ив. Яковл.

Самарская телеграфная контора (тамъ же). Начальникъ конторы—Добровольскій Влад. Леополл. Помощ его—Елкинъ Влад. Ив.

Телефонная сѣть. Завѣдывающій телефон. сѣтью—Матвѣевъ Никол. Матв.

Биржевое почтовое отдѣленіе. Завѣдывающій—Козлова Клав. Герас.

Городское почтовое отдѣленіе. Завѣдывающій—Погорѣловъ Яковъ Ваниф.

Желѣзно-дорожное почт. отдѣленіе. Завѣдывающій—Страховъ Ив. Алексѣев.

Самарскій сиротскій судъ. Предсѣдатель—Смирновъ Ал-сѣй Васильевичъ. Письмовод.—Миллеровъ Ал-дръ Петр.

Мѣщанская управа. Продсѣдатель Евсѣевъ Степ. Матвѣевъ.

Министерство Финансовъ.

Казенная палата (Новособорная ул., д. № 45). Управляющій палатой—Хроновскій Иванъ Неронович. Начальникъ 1-го отдѣленія—Чарушниковъ Михаилъ Васильевичъ; 2-го отдѣленія—Серапинъ Петръ Петров.; 3-го отдѣленія—Кудринъ Вас. Сергѣев. Секретарь—Бестужевъ Иванъ Сергѣев Чиновн. особ. поручен.—Овсянкинъ Иванъ Евграф. Старшіе столоначальники: Кирилловъ Серг. Евген., Серебряковъ Мих. Петров., Прозоровъ Владим Вас. Столоначальники: Горбикъ Дмитр. Семен., Мокеевъ Илья Яков., Грохольскій Іона Петров, Визгаловъ Ал-дръ Аркад., Юдичевъ Аркадій Васильев

Казначейство (При Казенной палатѣ). Казначей—Васильевъ Иванъ Власьевичъ. Старшій бухгал.—Тиховъ Петръ Иван. Старш. кассиръ—Осиповскій Вас. Иван. Кассиры: Кебеке Мих. Никол., Захаровъ Иванъ Матв., Клавикордовъ Иванъ Никит., Демидецкій-Демидовичъ Кардъ Михайлов. Бухгалтеры: Викторовъ Раф Иван., Уваровъ Иванъ Ефимов., Алсуфьевъ Ник. Васильев., Мироновъ Ив. Владим. Письмовод.—Комлевъ Петръ Иванов.

Губернское акцизное управленіе. Уг. Дворян. и Предтеч., 19. Управляющій—Шебунинъ Никол. Ал-дровичъ. Старшіе ревизоры: Венеціановъ

Конст. Павлов., Усовъ Ал-дръ Афанас., Яблонскій Викт. Петров. Секретари: Гладышъ Никол. Ал-др. и Набережновъ Мих. Васильев. Бухгалтеры: Кротоновъ Влад. Иванов. и Прохорчукъ Иванъ Лазарев.

Окружное акцизное управленіе, Алексѣевская ул., д. Челышова. Надзиратель—Тушковскій Леонидъ Викент. Старш. помощ. надз-ля:—Бѣгичевъ Ал-ръ Ал-др., Шангинъ Андр. Дмитр., Васильевъ Пет. Васильев., Бебяновскій Кардъ Ал-др. и Хрущкій Никол. Михайлов. Младш. помощн. надзя Булычевъ Дмитр. Петров. Дѣлопр-ли: Лукинъ Левъ Михайлов. и Соколовъ Никол. Андр.

Губернское по промысловому налогу присутствіе Предсѣдатель—Губернаторъ. Дѣло-ль—Чарушниковъ Мих. Вас.

Губернское по квартирному налогу присутствіе. (При Казенной Палатѣ) Предсѣдатель—Управляющій Казенной Палатой. Завѣдыв дѣлопр-вомъ—Визгаловъ Ал-дръ Аркадьев.

Податные инспектора г. Самары. 1-го участка—Андреевскій Яковъ Ал-др. и 2-го уч. Соколовъ Павелъ Алек-др.

Самарскаго уѣзда. 1-го уч.—Поповъ Аркад. Васильев., 2-го уч.—Суковскій Иванъ Іосифовичъ.

Губернскій распорядительный комитетъ. (Въ зданіи Казенной Палаты). Предсѣдатель—Губернаторъ. Дѣлопр-ль—Прозоровъ Влад. Васил.

Губернскій комитетъ попечительства о народной трезвости. (При канцеляріи Губернатора). Предсѣдатель — Губернаторъ. Дѣлопр-ль— Благовѣстовъ Никол. Гаврил.

Самарское отдѣленіе Государственнаго Банка. (Дворянская ул., соб. д. № 128). Управляющій—Ершовъ Ал—дръ Конст. Контролеръ—Захъ Густавъ Виктор. Бухгалтеръ — Ясевичъ Казим. Казим. Секретарь—Тугодѣсовъ Фед. Арсеньев. Кассиръ—Бѣляевъ Владим. Павл. Помощники контролера: Рождественскій Ал-дръ Ал-вѣ., Канаевъ Егоръ Михайл., Афанасьевъ Серг Трофим., Липецъ Ник. Владим., Инспекторы мелкаго кредита: Кирилловъ Васил. Петр., Благодаровъ Никол. Петр., Петропавловъ Ал-дръ Кирил., Кудряшовъ Владим. Эразмов., Софійскій Ал дръ Иванов.

Самарское отдѣленіе Государственнаго дворянскаго земельнаго Банка. (Уг. Самар. и Почт. ул., д. Нуичева, № 153—25). Испол. д. Управляющаго—Верховскій Вячесл. Никол. Члены отдѣленія: Дейеръ Михаилъ Павл., Микулинъ Андр. Владим. Дѣлопр-ль—Ломовцевъ Кузьма Степанов. Бухгалтеръ—Бабушкинъ Пав. Иванов.

Самарское отдѣленіе крестьянскаго поземельнаго банка. (Уг. Самар и Почт. ул., д. Нуичева, № 153—25). Испол. д. Управляющаго—Верховскій Вячесл. Никол. Непремѣнные члены:—Грандъ-Мезонъ Никол. Леонид., Турчаниновъ Борисъ Ал-дров., Рухинъ Борисъ Аркад., Кастль Никол. Ричард., Дурасовъ Михаилъ Феодор.. Турчаниновъ Никол. Ал-дров., Соболевскій Никол. Петр., Шаховскій Валеріанъ Михайл., Ожарко Ал-дръ Иванов., Кикинъ Викт. Виктор., Кикинъ Пав. Виктор., Рычковъ Ив Констант., Гуляевъ Владим. Авенир., Станкевичъ Игн.-Стан. Фортун., Суливонскій Мих. Федор., Дьяковъ Дмит. Дмит. Старшій контр. крестьян. банка—Собанскій Владисл. Эдуард. Контролеръ—Дроздовъ Фед. Андр. Дѣлопр-ли: Янычевъ Ив. Конст., Шафрановскій Пав Гавр., Штурманъ Адріанъ Георг., Полукаровъ Серг. Никол., Рыжовъ Никол. Тимоф., Каломцевъ Ал-дръ Петр., Сиѣсскій Владим. Ал-вѣ,, Фанталовъ Григор. Ильичъ. Старшій бухгалтеръ—Маковскій Ал-дръ Іосиф. Бухгалтеры: Потаповъ Викт. Васил., Столяровъ Петръ Евграф., Вышинскій Іосифъ Болесл., Юрьевъ Васил. Корнилов.

Министерство Торговли и Промышленности.

Губернское по фабричнымъ и горнозаводскимъ дѣламъ присутствіе (Алексѣевская ул., домъ Челышева, № 58—60). Предсѣдатель—Губернаторъ. Дѣлопроизводитель—Ивановъ Мих. Март.

Фабричная инспекція. Старшій фабричн. инспекторъ—Фейгинъ Адольфъ Борисовичъ. Фабричные инспекторы: 2-го уч. Сам губ.—Смирновъ Викт. Иванов. 3-го уч. Сам. губ.—Скуляри Николай Михайлов.

Самарскій биржевой комитетъ. Предсѣдатель—Ромашевъ Владим. Иванов. Старшины: Журавлевъ Иванъ Павл., Шихобаловъ Пав. Иванов., Бутурлинъ Никол. Иванов., Попеновъ Осипъ Лукичъ, Колесниковъ Никол. Филипп., Секретарь—Коноваловъ Петръ Андр.

Самарское коммерческое училище. (Уг. Собор. и Симб., с. д.). Директоръ училища—Конскій Петръ Ал-вѣ. Испол. об. письмов-ля и смотр-ля зданія—Органовскій Васил. Никол.

Торговая школа. (Казанская ул., д. Аржанова). Инспекторъ школы—Сиверцевъ Андр. Ив.

Государственный контроль.

Самарская контрольная палата. Управляющій Палатою—Лавановъ Ив. Никит. Старшіе ревизоры: Зелинскій Антонъ Ипполит., Медвѣдевъ Ал-сѣй Иванов. Младш ревизоры: Смирновъ Гавр. Васил., Корниловъ Никол. Акимов., Дектяревъ Владим. Васил. Помощники ревизоровъ:—Никитинъ Ив. Семенов., Смионовъ Ив. Васил., Валькевичъ Михаилъ Антон., Кузнецовъ Афанас. Захар., Дмитріевъ Михаилъ Ильичъ. Секретарь—Гладилинъ Ал-вѣй Сергѣев.

Главное управленіе земледѣлія и землеустройства.

Самарско-уральское управленіе земледѣлія и государственныхъ имуществъ. (Уг. Алексѣевск. и Урал. ул., д. Челышева). Начальникъ Управленія—кн. Сумбатовъ Владим. Иванов. Помощ. начальника—Цепфель Венр. Генр. Инспекторъ сельскаго хозяйства—Тейтъ Владим. Владим. Чиновникъ особыхъ порученій—Соколовъ Никол. Борис.

Канцелярія управленія. Отдѣлъ распорядительный и лѣсной. Дѣлопр-ль—Мадининъ Андрей Иванов. Старш. помощ. дѣлопр-ля — Сакевичъ Антонъ Осип. Отдѣлъ бухгалтерскій и переселенческій. Дѣлопр-ль — Лебедевъ Ал-дръ Матв. Отдѣлъ хозяйственный и оброчный. Дѣлопроизв.—Малышевъ Василій Михайл. Отдѣлъ судебный. Завѣд. отдѣломъ—Соколовъ Никол. Борисов.

Самарская губернская землеустроительная комиссія. Предсѣдатель—Губернаторъ. Секретарь—Леоновъ Петръ Михайл.

Самарская уѣздная землеустроительная комиссія. Предсѣдатель—Уѣздный Предводитель Дворянства. Членъ—Будищевъ Никол. Никол.

Самарскій лѣсоохранительный комитетъ. Предсѣдатель—Губернаторъ. Непремѣнный членъ губернскаго присутствія—Чембулатовъ Петръ Порфир. Завѣдующ. дѣлопроизв. комитета—Сумбатовъ Владим. Иванов. Завѣд. канцеляр.—Степановъ Ал-вѣй Констан.

Министерство Императорскаго Двора и Удѣловъ.

Самарскій удѣльный округъ. Управляющій—Кетчеръ Яковъ Яковл. Завѣд. канцеляр.—Мейеръ Констант. Александр. Дѣлопр-ли: Вѣнценосцевъ Васил. Алексѣев, Лаврентьевъ Владим Петров. Ревизоры округа: Поповъ Ив. Васил., Дьяманъ Валер. Лаврен., Лапинъ Алекс-ръ Ал-дров. Уполномоченный по судебнымъ дѣламъ—Мейеръ Леонидъ Ал-дров.

Министерство путей сообщенія.

Управленіе Самаро-Златоустовской желѣзной дорогой. Начальникъ дороги—Каянусъ Августъ Германъ. Помощникъ начальника дороги—Лапинъ Владим. Никол. Непремѣнный членъ отъ Министерства Финансовъ—Грабина Фед Болеслав. Правитель канцеляріи — Мирковичъ Владиміръ Ал-др. Помощ. правителя — Геннеръ Ал-дръ Иванов. Дѣлопроизводители: Очередко Федоръ Андр.. Тѣняева Вѣра Павл.

Мобилизаціонный отдѣлъ. Начальникъ отд.—Липинъ Владим. Никол. Помощн. нач. отд.—Кнапне Ал-дръ Федор.

Учебный комитетъ. Ревизоръ—Грифцовъ Мих. Никол.

Пенсіонная касса. Завѣд —Иванисовъ Сергѣй Ал-др.

Юридическій отдѣлъ Юрисконсультъ—Токарскій Казим. Станисл.

Врачебная часть. Старшій врачъ—Аристовъ Ив. Ал-вѣ., санитарный врачъ—Благовидовъ

Служба сборовъ. Начальникъ службы—Ванчаковъ Дмитр. Андр. Помощ начальника—Ободенскій Фот. Гаврилов. Завѣд. отдѣл акцептаціи—Ростовъ Никол. Федоров. Ревизоры станціоннаго счетоводства: 1-го уч.—Григорьевъ Пав. Васил., 2-го уч.—Нацкевичъ Никол. Григор. Начальники отдѣленій: Маруто-Сукалло-Краснопольскій Васил. Михайлов., Новиковъ Алек. Діомид., Пономаревъ Арист. Семенов., Афанасьевъ Ив. Афанас., Биткинъ Ал-дръ Дмитр. Дѣлопр-ли: Черкасовъ Васил. Ив., Хлюстовъ Ив Федоров., Висяринъ Порфир. Никол., Малѣевъ Григорій Ал-вѣ., Кузнецовъ Петръ Ефимов., Поливановъ Мих. Владим., Онисимовъ Ив Конст.

Главная бухгалтерія. Главн. бухгалт.—Степановъ Никол. Иванов. Помощ бухгал.—Дѣдовъ Конст. Васил.

Матеріальная служба. Начальникъ службы—Захарченко Яковъ Иванов. Помощ. его—Горбатовскій Ал-дръ Викент. Ревизоры: 1-го уч.—Кусаковъ Михаилъ Анатол., 2-го уч —Григоровичъ Евген. Иванов.

Коммерческій отдѣлъ. Начальникъ отдѣла Морозовъ Михаилъ Дмитр. Помощникъ его—Нищхелаура Герг. Гаврил. Коммерч. ревизоры: Степановъ Эман. Порфир., Ананьинъ Ал. Ив. Агенты по розыску грузовъ—Ильинъ Вл Александр., Ивановъ Васил. Ник. Дѣлопр-ль — Бреевъ Ник. Васил., исп. об дѣлопр-ля — Кузьминъ Григ. Павлов. Дѣлопр-ль стола заграничн. сообщ.—Цыксъ Ал дръ Вильгельм. Инспекторъ элеватора—Гагаринскій Никол. Михайл. Бухгалтеръ элеватора—Михайловъ Петр. Ѳедот.

Служба тяги и подвижного состава. Начальн. службы—Читлокъ Оскар. Густав. Помощн. его—Поплавскій Францъ Станисл. Старшіе ревизоры: Мандражанъ Павелъ Михайл., Ноткинъ Веніам. Савел. Начальн. технич. отдѣла—Литвиновичъ Владим. Іосиф Бухгал.—Крюковъ Павелъ Иванов. Дѣлопр-ль — Ракитинъ Никол. Иван. Завѣд. стат. сл. тяги—Перельштейнъ Иванъ Леонт.

Служба телеграфа. Начальн. телеграфа—Кузьминъ Михаилъ Дмитр. Помощн. его—Котковъ Михаилъ Васил. Дѣлопр-ль—Волковъ Николай Михайл.

Служба пути и зданій. Начальн. служ.—Чернай Ал-дръ Людвиг. Помощники его—Бутаковъ Борисъ Сергѣев., Калина Плат. Хрисанф. Начальн. технич. отд.—Критскій Николай Павлов. Секретарь службы—Брейеръ Леонидъ Конст.

Служба движенія. Начальн. Службы—Ивановъ Викторъ Эраст. Помощ. его—Мельманъ Ев. Ник. Старшій ревизоръ—Литвинъ Михаилъ Гавр. Бухгалтеръ—Лойко Геврасій Марков. Дѣлопроизводитель и завѣд. канц. сл.—Кузнецовъ Матвѣй Петров.

Самарское техническое желѣзно-дорожное училище. (Близъ вокзала) Начальникъ училища—Юзовъ Александръ Никол. Инспекторъ—Жилевичъ Люціанъ Федоров. Письмовод-ль — Озеровъ Евгеній Павлов.

Надзоръ за судоходствомъ по р. Волгѣ. Инспекторъ судоход. Самар. уч.—Эллисъ Иванъ Никол. Судоходн надзиратели: Одинцовъ Георг. Ал-вѣ., Банщиковъ Геннад. Ильичъ. Начальн. Самарск. судоходн. дистан.—Таліевъ Петръ Николаевичъ. Письмоводитель—Горяиновъ Ал-дръ Калистр.

Восточный пораіонный комитетъ по регулированію перевозокъ массовыхъ грузовъ по желѣзн. дорогамъ. (Уг. Троицкой и Заводской ул., д. Шихобалова. Предсѣдатель Комитета—Лесинскій Генрихъ Іосифовичъ. Управляющій дѣлами—Зубчаниновъ Евг. Андр. Завѣд. статист. Соловьевъ Конст. Ал-др. Помощн. его Рѣзвовъ Евг. Влад.

Министерство юстиціи.

Самарскій окружный судъ. (Алексѣев. пл. соб. д. № 74). Предсѣдатель—Филипповъ Ал-вѣй Викторов. Товарищъ предсѣдателя Худяковъ Никол. Ал-др. Члены суда: Дмитріевъ Михаилъ Аркад., Чеботаревъ Ив. Сергѣв., Щегловъ Сергѣй Карп., Ивановъ Ал-дръ Никол., Баумъ Карлъ Христофор., Аристовъ Влад. Никол., Евдокимовъ Валентинъ Львовичъ, Спасскій Василій Павлов., Колышкинъ Андр. Васил.. Берперъ Владисл. Эдуард., Бармалѣевъ Борисъ Васильев., Митрясовъ Флоръ Еремѣев. Секретарь угол. отд.—Вѣдтовъ Михаилъ Ильичъ. Секретарь Гражд. отд.—Цепфель Генрихъ Генрихов.

Судебные пристава города Самары. Чередѣевъ Сергѣй Ал-вѣ., Порамоновъ Петръ Тимофѣевичъ, Тюринъ Михаилъ Павлов., Новоже-

нинъ Ив. Григор., Саламатинъ Тимоф. Петров., Кузнецовъ Ал-дръ Михайлов.

Прокурорскій надзоръ Самарскаго окружнаго суда. Прокуроръ—Каменевъ Нилъ Васил. Камерный товарищъ прокурора—Башкировъ Владимиръ Петров Участков. товарищи прокурора: 1-го Самар. уч.—Бабушкинъ Валеріанъ Викторовичъ, 2-го Самар. участ. Малевичъ Ал-дръ Антн., 3-го Самарск. уч. Эдельманъ Савелій Назар

Судебные слѣдователи: По важнѣйш. дѣл. —Васильевъ Констант. Никол. 1-го уч. гор. Самары—Шанецкій Станиславъ Иванов., 2-го уч.—Шантаринъ Ал-дръ Вас., 3-го уч.—Алашеевъ Алексѣй Михайлов.

Почетные мировые судьи Самар. уѣзда. Булгаковъ Андр. Никол., Лавровъ Сергѣй Осипов., Пустошкинъ Ефремъ Васил., Кожевниковъ Ефимъ Тимофѣев., Слободчиковъ Яковъ Дмитр., Постниковъ Серг. Нестор.

Городскіе судьи города Самары. 1-го уч.—Каменскій Иванъ Федоров., 2-го уч.—Качуринъ Евген. Федор., 3-го уч.—Богдановичъ Михаилъ Петров., 4-го уч.—Ветошкинъ Иванъ Федоров., 5-го уч.—Коржавинъ Евг. Петров.

Нотаріусы гор. Самары. Соковичъ Василій Васил., Юринъ Евдок. Осип., Афанасьевъ Михаилъ Семенов., Смирновъ Ал-дръ Ал-др.

Уѣздные члены окружного суда по Самар. уѣзду. 1-го уч.—Усенинъ Влад. Дмитр., 2-го уч.—Копьевъ Михаилъ Конст.

Присяжные повѣренные. Анисимовъ Иванъ Спиридон., Бѣлоцерковскій Констан. Филиппов., Бѣлоцерковскій Никол. Филиппов., Агаповъ Василій Васильев., Вѣтровъ Васил. Васил., Васильевъ Михаилъ Ал-ѣев., Гиршфельдъ Іосифъ Григорьев., Грузинскій Николай Яковлев., Гринбергъ Іосифъ Моисеев., Гордзялковскій Викторъ Іосифов., Глядковъ Константинъ Гаврил., Долговъ Юрій Никол., Ешинъ Ал-дръ Григор., Клеменцъ Григор. Ал-др., Корвинъ-Павловскій Владим. Львов., Крыловъ Серг. Антон., Лаиба Дмитр. Михайл., Новицкій Тихонъ Никол., Опаринъ Владим. Ал-ѣв., Парадѣевъ Никол, Ал-ѣв., Праховъ Гавріилъ Васил, Подбѣльскій Петръ Павлов., Самойловъ Никол. Ал-ѣв., Сахаровъ Павелъ Иванов., Слободчиковъ Ал-дръ Яковл., Тихомировъ Петръ Ал-др., Токарскій Казим. Станисл., Усовъ Никол. Дм., Хардинъ Андр. Никол., Храповицкій Михаилъ Васил., Шнейдеръ Никол. Петр., Ященко Леонидъ Нестор., Ященко Никол. Леонид, Кравцевъ Лазарь. Самойлов., Игаевъ Михаилъ Тимоф.

Помощники присяжныхъ повѣренныхъ. Борисовъ Михаилъ Никол., Вологдинъ Борисъ Петров., Добролюбскій Петръ Павлов., Готчинъ Владиміръ Никол., Лавровъ Николай Сергѣев., Семененко Ал-дръ Павлов., Чудаковъ Андр. Андр., Шендлеръ Яковъ Савельев., Эпштейнъ Савел. Евсѣев., Эпштейнъ Давидъ Евсѣев., Гвоздевъ Иванъ Евген., Аронсонъ Маркъ Ал-ѣв., Петрикъ Григор. Федоров.

Частные повѣренные. Михайловъ Ал-дръ Михайлов., Аргентовъ Васил. Матв., Бодяжинъ Романъ Андр., Плотниковъ Павелъ Никол., Воскресенскій Михаилъ Никол., Смирновъ Никол. Алек-ѣв., Кутовъ Ив. Никол., Голубковъ Викт. Михайлов., Подольскій Ив. Петр.

Губернская чертежная. (Самар. ул., д. № 45). Губернскій землемѣръ—Успенскій Тихонъ Васил. Дѣлопр-ль—Гавриловъ Никол. Ал-др.

Тюремная инспекція. (При губернск. правл. Губерн. тюремн. инспекторъ—Козловъ Конст. Влад. Помощн. его Витцель Серг. Павлов. Секретарь при инспекторѣ Каневецъ Серг. Васил. Старш. дѣлопр-ль Богомоловъ Владим. Данилов.

Губернская тюрьма. Начальникъ тюрьмы—Лебедевъ Никол. Конст.

Самарская конвойная команда. Начальникъ—Исаевъ Евген. Антонов.

Управленіе уѣзднаго воинскаго начальника. Начальникъ—Сафроновъ Ал-дръ Феодор. Дѣлопр-ль—Финогѣевъ Павелъ Никол. Завѣд. пересыльн. частью—Антипинъ Инокент. Дмитр.

Вѣдомство Государственнаго коннозаводства.

Самарская заводская конюшня. Управл. конюшня.—Базилевскій Владим. Алек др. Старш. ветерин.—Надеждинъ Дмитр. Ксенофон. Исп. д. письмов-ля — Корепановъ Анат. Васил.

Духовное вѣдомство.

I. Православнаго исповѣданія.

Самарское епархіальное управленіе. Епархіальный Архіерей—Преосвященный Константинъ Епископъ Самарскій и Ставропольскій

Викарный Преосвященный Тихонъ, Епископъ Уральскій. Секретарь — Тихомировъ Никол. Ал-дров. Епархіальный архитекторъ—Шаманскій Платонъ Васил.

Благочинные приходскихъ церквей Самарскаго уѣзда. 1-го округа — Ивановскій Ал-дръ Матв., 2-го окр.—Канкровъ Федоръ Михайлов., 3-го окр.—Терновскій Ал-др. Васил., 4-го окр. Введенскій Павелъ Андр., 5-го окр.—Поликарповъ Ал-сѣй Петр., 6-го окр.—Георгіевскій Зинов. Васил.

Духовная консисторія. (Уг. Александровской и Соборной, соб. домъ). Члены штатные: Ястребовъ Ал-дръ Евѳим., Рождественскій Афанас. Алек-ѣв., Діомидовъ Серг, Ал-ѣв., Виноградовъ Павелъ Петров. Члены сверхштатные: Софотеровъ Квинтиліанъ Кл-др., Ивановъ Кронидъ Федор., Ключаревъ Аркад. Спиридон. Секретарь—Зоринъ Петръ Иванов. Столоначальники: Гребневъ Матв. Иванов., Миловзоровъ Конст. Никандр., Михайловъ Никол. Лукичъ, Щербаковъ Конст. Павлов. Казначей—Утѣхинъ Васил. Федоров. Архиваріусъ—Ушаковъ Ал-дръ Михайлов. Регистраторъ—Шепелевъ Яковъ Конст.

Монастыри въ городѣ Самарѣ. Мужскій 3-го класса, во имя святителя Николая Чудотворца, въ верстѣ отъ города. Учрежденъ въ 1863 г. Настоятель—игуменъ Иннокентій.

Иверскій женскій, общежительный. Учрежденъ въ 1855 г. подъ именемъ женской общины, которая въ 1860 году возведена на степень монастыря. Настоятельница—игуменья Серафима.

II. Римско католическое вѣроисповѣданіе.

Куратъ Самарск. р.—кат. прихода—ксендзъ Лапицъ Игнатій Іосиф. Его помощн.—викарный кс. Будрисъ И Т. Синдики Томашевскій и инж. Литвиновичъ. Кандидатъ—Средницкій В.

III. Евангелическо-лютеранское вѣроисповѣданіе.

Пасторъ—Энгельгардтъ Вольдемаръ Фридрих.

IV. Магометанское вѣроисповѣданіе.

I. Приходъ. Ахунъ—Шигабудинъ Хуснутдиновичъ Минюшевъ. Указный мулла—Муртазинъ Мухамедъ-Фатихъ Шигабудиновичъ. Указный муэззинъ—Габдулбагатовъ Хасанига Мухамедзяновичъ. 3. Приходъ Указный мулла—Батталовъ Галіулла Фотхемдиновичъ. Указный муэззинъ—Сагитовъ Хамидулла Сабитовичъ.

Министерство народнаго просвѣщенія.

Директоръ народныхъ училищъ Самарск. губерн.—Лозановъ Никол. Никол. Инспектора народ. учил: 1-го района Самар. уѣзда—Степановъ Никол. Федоров., 2-го района—Веригинъ Пилъ Никол.

Всѣ учебныя заведенія гор. Самары.

1-я мужская гимназія. (Уг. Троицкой и Александр. ул., соб. д. № 145/25.) Директоръ гимназіи—Павловъ Ал-дръ Иванов. Исп. объ инспектора—Челноковъ Никол. Аристархъ. Письмов-ль—Потаповъ Ал-дръ. Михайлов.

2-я мужская гимназія. (Уг. Сарат. и Алексѣевск. ул.) Директоръ—Тумиловичъ Павелъ Ипполит.

Реальное училище. (Уг. Успенск. и Казанск. ул., д. № 26). Директоръ—Волковъ Васил. Никол. Исп. д. инспектора—Феликсовъ Ник. Андр. Исп. об. письмов-ля — Ененко Григор Антон.

1-я женская гимназія. (Уг. Успенск. и Казан. ул., д. 26). Начальница—Юнгмейстеръ Екатер. Васил.

2-я женская гимназія. (Уг. Симбирск. и Троицк. д. № 175). Начальница—Фолькманъ Аделаида Адольф.

3-я женская гимназія. (Уг. Завод. и Никол. ул., д. 82—43). Начальница—Хованская Ал-дра Семеновна. И. д. письмов-ля—Кузинъ Петръ Игнат.

4-я женская гимназія. (Уг. Самар. и Почт. ул., д. 153). учрежденная О. А. Харитоновой. Начальница гимназіи—Харизоменова Ольга Ал-др.

Женская гимназія Н. А. Хардиной. (Дворян. ул., д. № 139). Начальница—Хардина Нина Андреевна.

Частное реальное училище Ф. К. Глазова. (Уг. Сарат. и Льва Толстого). Директоръ—Глазовъ Федоръ Констан. Дѣлопр-ль—Ильменскій К. В.

Частное реальное уч. Н. Е. Трипольскаго. (Троицк. ул., д. № 22). Директоръ—Трипольскій Ник Ефимов.

Духовная семинарія. (Соборная ул., домъ № 157). Ректоръ—Архимандритъ Неофитъ. Инспекторъ—Дубакинъ Дмитр. Николаев. Секретарь—Волковскій Ал-дръ Конст. Экономъ—Вратскій Леон. Ал-др. Помощн инспектора—Венустовъ Васил. Ал-ѣв, Богдановъ Никол. Ал-др., Успенскій Андр. Ал-др.

Епархіальное женское училище. (Саратов. ул., д. № 96). Начальница—Кильдюшевская Аполлинарія Михайл. Инспекторъ—Меньшевъ Ал-дръ Ал-др. Дѣлопроизв-ль Малышевъ Ал-дръ Федоров. Экономъ—Колесниковъ Семенъ Карпов.

Духовное училище (Уг. Соборн. и Хлѣбн. ул., д. № 173). Смотр-ль — Смирновъ Дмитрій Михайлов. Помощн. его—Бѣчинъ Ал-дръ Федоров. Члены Правленія: Зефировъ Павелъ Матв. Умовъ Анемподистъ Ал-ѣв. Писмов-ль — Лебедевъ Семенъ Ефимов.

Земская школа для приготовленія сельскихъ учительницъ. (Уг Алексѣев. и Никол., д. № 208.

1-е городское 6-ти кл. училище. (Вознес. ул., д. № 63).

2-е городское 6-ти кл. училище. (Уг. Никол. и Почт. ул., д. № 190).

3-е городское 6-ти кл. училище, имени И. С. Тургенева. (Сѣнн. ул., д. № 54).

Пушкинское двухклассное женск. земск. училище.

Земское двухклассное мужское училище.

Одноклассное земское смѣшан. училище.

Городскія приходскія училища.

Мужскія:

1-е Почтовая ул., д. № 4.
2-е Ул. Льва Толстого, д. № 99.
3-е Уголъ Саратовской и Заводской ул., д. Попова.
4-е. Заводская ул., д. Мясникова.
5-е. Самарская ул., д. № 204.
6-е. Песочный пер., д. Кандалинцева.
7-е. Садовая ул., д. № 42.
7-е. Садовая ул., д. № 162.

Женскія:

Александровское городское двухклассное учил. (Воскресенск. ул., д. № 27).
1-е Александровская ул., д. № 16.
2-е Саратовская ул., д. Гирифельдъ.
3-е. Воскресенская пл., д. № 202.
4-е. Уголъ Троицкой и Почтовой, д. № 15.
5-е. Уголъ Саратовской и Почтовой, д. № 2.
6-е. Самарская ул., д. № 173.
7-е. Николаевская ул., д. № 73.
8-е. Дворянская ул., д. Слободчикова, № 29.

Смѣшанныя.

1-е. Уг. Ильинской и Алексѣевской, домъ № 42.
1-е. Засамарка, д. Сурошникова, № 41.
3-4 е. Сокольничья ул., уголъ Предтеченскаго переулка.

5-6-е. Уголъ Сокольничьей и Ярморочн., д. Букина.
7-е. Сѣнная ул., д. № 45.
8-е. Уголъ Ильинской и Полев., д. № 41.
9—10-е. Уголъ Ильинской и Симбирск. д. № 106.
11-е. Самарская ул., д. № 117.
12-е. Дворянская ул., д. № 22, Волкова.
13-е. Садовая ул., д. № 128.
14—15-е. Самарская ул., д. № 215, во дворѣ.
16-е. Соборная ул., д. № 183.
17-е. Поселокъ „Новый Оренбургъ“, домъ № 116.
18-е. Уг. Садовой и Почтовой, д. № 163.
19-е. Солдатская сл., д. № 27.
20-е. Уг. Садовой и Торговой, д. № 34.
21-е. Уголъ Садовой и Оренбургской домъ Егорова.
22-е. За Панскимъ переѣздомъ, д. Ефимова.
23-е. Солдатская сл., д. № 39.
24-е. Уголъ Саратовской и Заводской, домъ Вощакина.
25-е. Поселокъ „Новый Оренбургъ“.
26-е. Уголъ Дворянской и Предтеч., домъ Паньшина.
27-е. Воскресенская ул., д. № 6.
28-е. Уголъ Садовой и Панской, д. Болотникова.

Частныя школы.

Частная школа 3 го разряда г. Лялиной. (Алексѣев. ул., д. Шибаева).

Приходск. учил., содерж. на средства П. С. Аржанова. (Уг. Торговой и Сокольничьей, д. Аржанова.

Приходское учил. содержим. на средства А. И. Соколова. (Преображенская улица домъ Абрамова).

Учебное заведеніе 3-го разряда К. В. Яблонской. (Садовая, д. № 190.

Училище 2 го разряда Э. А. Клюковской. (Никольск. д. № 168).

Монархическая школа. (Преображенская, ул., д. № 16.

Училище о-ва приказчиковъ. (Вознесенская ул., соб. домъ).

ГОРОДСКІЯ УЧРЕЖДЕНІЯ.

Самарская Городская Дума.

Предсѣдатель—Городской Голова Мясниковъ Дм. Кузм. Гласные: Михаилъ Семеновичъ Афанасьевъ, Василій Васильевичъ Борисовъ, Василій Васильевичъ Вѣтровъ, Николай Николаевичъ Герасимовъ, Василій Матвѣевичъ Догадинъ, Алексѣй Ильичъ Егоровъ, Александръ Константиновичъ Ершовъ, Петръ Агаповичъ Жижинъ. Иванъ Павловичъ Журавлевъ, Константинъ Павловичъ Журавлевъ, Николай Феофановичъ Иванцовъ, Василій Федоровичъ Игнатьевъ, Василій Захаровичъ Карповъ, Иванъ Семеновичъ Клюжевъ, Ефимъ Тимофеевичъ Кожевниковъ, Александръ Павловичъ Крутовскихъ, Иванъ Ивановичъ Левинъ, Петръ Ивановичъ Малкинъ, Петръ Ивановичъ Матвѣевъ, Дмитрій Кузьмичъ Мясниковъ, Викторъ Николаевичъ Неклютинъ, Александръ Ефимовичъ Нестеровъ, Алексѣй Федоровичъ Нунчевъ, Иванъ Селиверстовичъ Пензинъ, Сергѣй Ефремовичъ Пермяковъ, Ливерій Николаевичъ Покидышевъ, Сергѣй Несторовичъ Постниковъ, Василій Тихоновичъ Прохоровъ, Анатолій Степановичъ Ромашевъ, Владиміръ Ивановичъ Ромашевъ, Степанъ Ефимовичъ Ромашевъ, Николай Николаевичъ Рычковъ, Иванъ Павловичъ Самойловъ, Степанъ Борисовичъ Сивинцевъ, Александръ Яковлевичъ Слободчиковъ, Александръ Александровичъ Смирновъ, Александръ Ивановичъ Соколовъ, Яковъ Гавриловичъ Соколовъ, Александръ Михайловичъ Суропниковъ, Василій Михайловичъ Суропниковъ, Алексѣй Михайловичъ Сусоровъ, Федуменъ Петровичъ Токаревъ, Федоръ Гавриловичъ Угловъ, Василій Павловичъ Ушаковъ, Алексѣй Андреевичъ Федосѣевъ, Михаилъ Васильевичъ Храповицкій, Алексѣй Даниловичъ Чекалинъ, Яковъ Ивановичъ Чекмаревъ, Михаилъ Дмитріевичъ Челышевъ, Савелій Никитичъ Чемодуровъ, Василій Петровичъ Черновъ, Ефимъ Ивановичъ Чернышевъ, Матвѣй Алексѣевичъ Шадринъ, Афанасій Абрамовичъ Шешковъ, Павелъ Ивановичъ Шихобаловъ, Эрихъ Густавовичъ Эрнъ, Евдокимъ Осиповичъ Юринъ, Несторъ Тимофеевичъ Якушевъ. Лука Никитичъ Ясенковъ, Николай Леонидовичъ Ященко. Кандидаты: Михаилъ Евсіоновичъ Васильевъ, Василій Николаевичъ Волковъ, Николай Александровичъ Гладышевъ, Генрихъ Васильевичъ Девріенъ, Захаръ Фроловичъ Карасевъ, Степанъ Ивановичъ Карповъ, Александръ Трофимовичъ Кудряшевъ, Александръ Николаевичъ Сатрапинскій, Александръ Ивановичъ Синягинъ, Василій Яковлевичъ Смоловъ, Константинъ Михайловичъ Суропниковъ, Мелентій Евграфовичъ Хохлачевъ, Николай Николаевичъ Шемякинъ. Предсѣдатель мѣстной Уѣздной Земской Управы и депутатъ отъ духовнаго вѣдомства протоіер. Александръ Ефимовичъ Ястребовъ. Секретарь Думы—дич. поч. гражд. Василій Павловичъ Ушаковъ.

Самарская Городская Управа.

(Дворянская ул. д. Город. Общ. № 62).

Городской Голова—Дмитрій Кузьмичъ Мясниковъ. Члены Управы: Василій Николаевичъ Головнинъ, Василій Петровичъ Нѣмцевъ, Петръ Никитичъ Сапунковъ, Федоръ Сысоевичъ Кирьяковъ и Андрей Александровичъ Уваровъ. Секретарь Управы—Кириллъ Васильевичъ Липаевъ. Помощникъ Секретаря—Николай Петровичъ Ивановъ. Бухгалтеръ—Павелъ Васильевичъ Самароковъ. Помощникъ бухгалтера—Александръ Григорьевичъ Громовъ. Столоначальники: Александръ Васильевичъ Малѣевъ, Василій Ивановичъ Шанталовъ, Алексѣй Ивановичъ Некрасовъ, Петръ Никифоровичъ Хожателевъ, Петръ Ивановичъ Коноваловъ и Василій Андреевичъ Парамоновъ. Помощники Столоначальниковъ: Петръ Епифановичъ Лебедевъ, Василій Діевичъ Ерусалимовъ, Иванъ Кузьмичъ Чегуновъ, Дмитрій Ефимовичъ Сурковъ, Степанъ Михайловичъ Горюновъ, Матвѣй Алексѣевичъ Щетининъ и Владиміръ Николаевичъ Харчиковъ, Архиваріусъ—Михаилъ Гавриловичъ Пономаревъ. Регистраторъ—Григорій Ниловичъ Добронравовъ. Городской архитекторъ—инж. Федоръ Андреевичъ Черноморченко. Помощникъ архитектора — Иванъ Михайловичъ Крестниковъ. Городскіе землемѣры: Александръ Федоровичъ Шеинъ и Конст. Прок. Терентьевъ.

Самарскій Городской Водопроводъ. Завѣдывающій—Богоявленскій Конст. Вас., Смотритель сѣти—Крюковъ Птр. Птр., Зав. мастер. частью—Унгарь Кар. Андр.

Городская Электрическая Станція. Завѣд.—Беслеръ Леон. Алдр. Ст. Электротехн.—Урмъ Эрн. Вас.

Скотобойни. Завѣдывающій—Вольферцъ Валер. Юльев., в. вр. Ветер. вр.: Кузьминъ Алдр. Петр., Рыбинъ Никл. Кузм.

Контора (таможня) Сѣреговаго сбора.

Губернское земское собраніе.

Предсѣдатель—Губернскій Предводитель Дворянства. Члены: Уѣздные Предводители Дворянства и Предсѣдатели Уѣздныхъ Земскихъ Управъ. Представители отъ казны, удѣла и духовнаго вѣдомства. Гласные: отъ Самар. у.: Валерій Михайловичъ Шошинъ, Сергѣй Несторовичъ Постниковъ, Дмитрій Самсоновичъ Коссовичъ, Графъ Мстиславъ Николаевичъ Толстой, Сергѣй Осиповичъ Лавровъ и Иванъ Семеновичъ Клюжевъ. Отъ Ставропольскаго уѣзда: Александръ Николаевичъ Наумовъ, Павелъ Михайловичъ Наумовъ, Владиміръ Александровичъ Шишковъ, Николай Михайловичъ Наумовъ, Алексѣй Лукьяновичъ Желнинъ и кн. Юрій Сергѣевичъ Хованскій. Отъ Бузулукскаго уѣзда: Николай Ѳедоровичъ Племянниковъ, Дмитрій Яковлевичъ Слободчиковъ, Сергѣй Викторовичъ Смирновъ, Николай Вадимовичъ Осоргинъ, Степанъ Герасимовичъ Киселевъ и Георгій Васильевичъ Ивановъ. Отъ Бугурусланскаго уѣзда: Іосифъ Августиновичъ Вельцъ, Николай Александровичъ Карамзинъ, Борисъ Николаевичъ Карамзинъ, Владиміръ Ивановичъ Макаровъ, Владиміръ Николаевичъ Львовъ, Иванъ Евгеньевичъ Шоникъ и Модестъ Михайловичъ Молоствовъ. Отъ Бугульминскаго уѣзда: Николай Михайловичъ Микулинъ, Вениаминъ Алексѣевичъ Дмитріевъ, Николай Васильевичъ Ждановъ, Иванъ Александровичъ Рудинъ, Константинъ Николаевичъ Иньковъ, и Иванъ Афанасьевичъ Бобровъ. Отъ Николаевскаго уѣзда: Александръ Алексѣевичъ Акимовъ, Ефремъ Васильевичъ Пустошкинъ, Алексѣй Ивановичъ Свѣчинъ, Василій Ивановичъ Бердниковъ и Петръ Петровичъ Лятошинскій. Отъ Новоузенскаго уѣзда: Иванъ Федоровичъ Самаринъ, Александръ Филипповичъ Бирь, Алексѣй Никитичъ Поповъ, Ефимъ Даниловичъ Трипольскій, Владиславъ Юліановичъ Микоша и Федоръ Егоровичъ Кобзарь.

Губернская земская управа.

(Уг. Саратовск. и Льва Толстого).

И. д. Предсѣдателя Управы—кол. сов. Константинъ Николаевичъ Иньковъ (онъ-же и Членъ Управы). Члены: пот. поч гражд Іосифъ Августиновичъ Вельцъ, кол. сек. Николай Вадимовичъ Осоргинъ и Сергѣй Викторовичъ Смирновъ Уполномоченный Управы—отстав. поруч. Николай Дмитріевичъ Брандтъ. Секретарь—кол. рег Александръ Константиновичъ Клафтонъ. Бухгалтеръ—Василій Яковлевичъ Клишниковъ. Страховой Инспекторъ—Андрей Федоровичъ Благоналеждинъ Старшій ветеринарный врачъ—надв. сов. Иванъ Никитичъ Крамсаковъ. Помощникъ его—надв. сов. Николай Владиміровичъ Стржалковскій. Инженеры: Артемій Ивановичъ Стихно и Николай Николаевичъ Бѣлобородовъ. Завѣдывающій почвеннымъ отдѣленіемъ Владиміръ Валентиновичъ Загорскій. Эпидемическій врачъ Давидъ Михайловичъ Гордонъ. Дѣлопроизводители: Распорядительнаго отд.—Ѳедоръ Осиповичъ Сушковъ; благотворительнаго отд.—Иванъ Ивановичъ Осиповъ; страхового отд.—Николай Ивановичъ Кромскій; дорожно-строительнаго отд.—Сергѣй Осиповичъ Ивановъ. Бухгалтеръ—Григорій Петровичъ Андреевъ Артельщикъ-кассиръ Родіонъ Григорьевичъ Валуевъ.

Земскій складъ сельско хозяйственныхъ орудій и машинъ. Губернскій агрономъ Александръ Владиміровичъ Тейтель. Смотритель склада—Александръ Ивановичъ Быстровъ. Бухгалтеръ—Василій Петровичъ Смагинъ. Артельщикъ—Алексѣй Петровичъ Леоповъ.

Смотритель Земской типографіи — Николай Ивановичъ Балинъ.

Самарская уѣздная земская управа.

(Уг. Николаевской и Алексѣевской, с. д.).

Предсѣдатель — Верховскій Андр. Михаил. Члены: Черныпшовъ Пав. Ант., Мейзенгельстеръ Фил. Ос. Носковъ Ив. Александр. Секретарь—Набоковъ Ник. Мих.

БОЛЬНИЦЫ:

Губернская Земская больница.

(г. Самара, Полевая ул., д. № 18).

Старшій врачъ — Брониславъ Воцлавовичъ Вертель. Прозекторъ—док. мед. над сов. Евгеній Леопольдовичъ Кавецкій. Ординаторы: Левъ Леонтьевичъ Клыковъ. Александръ Григорьевичъ Крижимскій, Александръ Николаевичъ Сатрапинскій, Софія Михайловна Разсказова, Левъ Николаевичъ Мухановъ. Василій Васильевичъ Колчинъ, Илья Даниловичъ Никитинъ, Порфирій Яковлевичъ Теплов, Ольга Александровна Преображенская, Инокентій Елизаровичъ Егоровъ. Николай Михайловичъ Бердниковъ. Завѣдывающій аптекой—Владиміръ Александровичъ Спасскій. Смотритель больницы—Трофимъ Абрамовичъ Смолянкинъ. Помощникъ смотрителя—Леонидъ Владимировичъ Рѣзвовъ. Завѣдывающій лабрат.—„Ру“ и станцией Пастера—Петръ Петровичъ Крыловъ. Помощникъ зав.—Михаилъ Ивановичъ Аккеръ.

Больница душевно-больныхъ.

(Томашевъ-Колокъ въ 8 вер. отъ г. Самары).

Директоръ больницы—вакансія. Ординаторы: Николай Константиновичъ Ивановъ, Софія Наумовна Гецова, Иванъ Никифоровичъ Жилинъ и Александръ Никоноровичъ Муморцевъ. Смотритель больницы—тит. сов. Юлій Дмитріевичъ Екимовъ, онъ же завѣд. сельско-хоз. фермою. Помощникъ смотрителя—Авенпръ Ивановичъ Парадоксовъ.

Самарская Городская Больница.

(на берегу Волги).

Завѣдывающій больницей—Щеголевъ Конст. Андр., вр., Думскіе врачи: Глушковъ Никон. Андр., Мясниковъ Алдр. Андр., Ивачевъ Ив. Ив., Бѣлгородскій Алдр. Ефим., Покровскій

Петръ Вас., Назаровъ Мих. Павл., Львовъ Леон. Павл. Болтуновъ Алѣй Ерак. Малиновскій Пав. Вас. Масловскій Викт. Юліан., Докукинъ Дм. Алдр., Санитарн. врачи: Свищевъ Дмит. Дм., Загорскій Вал. стан., Клюжевъ Никл. Сем., Шимкевичъ Ст. Авросим. (осп. прививъ.) Власовъ Никл. Ст. (хир.) и Троицкій Кон. Павл. (З. вн. б.)

Банки и кредитныя О-ва Самары.

Отдѣленіе Государств. Банка, Дворянская, 128. Управл.—Ершовъ Ал-дръ Конст. Контр. Захъ Гус. Викт. Бухгалт.—Исевичъ Каз. Каз. Секретарь—Туголѣсовъ Фед. Арс. Кассиръ—Бѣляевъ Вл. Пав.

Отдѣленіе Волжско-Камскаго Банка, Дворянская, 108. Управл.—Даниловъ Никол. Ив. Бухгалт.—Грибинъ Петръ Егоров. Кассиръ—Петровъ Никол. Никол.

Отдѣл. Азовско-Донскаго банка. Управ.—Ваинштейнъ Ер. Я., Тов. его—Жейновъ Нест. Кирр., бухг.—Титовъ Ав. Ал-дръ Конст.—Лукинъ И. Ф.

Отд. Русско-Торг.-Промыш. банка. Управл. Гусевъ Ал-дръ Як., Товар. его—Гейсть Пав. Карл., Довѣр.: Скуридинъ Никол. Иванов, Кирилловъ Ник. Алексѣев. Кассиръ—Власовъ Ал. Егоров.

Отдѣленіе Русскаго Для Внѣшн. Торг. Банка. Управл.—Самойловъ Ив. Петр., Товар. его—Евдокимовъ Мих. Ал-др., довѣр.—Торчинскій Д. Т.

Отдѣленіе Русско-Азіатскаго банка. Управл. Николаевъ Мих. Ал-др., Бухг.—Холинъ Мих. Никол.

Самарскій купеч. Банкъ. Упр.—Тарновскій Вл. Вас., бухг.—Кошелевъ Леон. Тим., Кассиръ—Крыловъ Ант. Степ.

Общество Взаимнаго Кредита. Предсѣдатель прав.—Пензинъ Ив. Сел., Дирек.: Херувимовъ Ал—сѣй Петр., и Сивинцовъ Ст. Бор., Бухгалт.—Шабалинъ Вас. Вас.

Отд. Дворянскаго банка и. д. Управл.—Верховскій Вяч. Ник., (отд. уг. Самарской и почтовой 25).

Отдѣл. Крестьян. банка—тамъ же Управл. —тотъ же.

Городской обществен Банкъ (зд. городской управы). Директоръ—Жижинъ Петръ Ас., Тов. его—Угловъ Фед. Гавр. и Ильинъ Ив. Ефим., Бухгалт.—Мочалинъ Вал Клавд.

Самарскій Город. Ломбардъ Саратовская ул. 112. Распорядитель—Степановъ Ник. Ал-ѣв. Бухгал. — Барышниковъ Григ. Иван.

Общество взаимн. отъ огня страхованія (зд. Гор. управы) Предсѣд.—Михайловъ Ал-дръ Мих., Директора: Жариновъ Мих Ал-др., Шишкинъ Пав. Фед. и Бухг.—Дегтяревъ Степанъ Николаев.

Агенты страховыхъ, пароходныхъ и др. обществъ.

Второго Россійскаго страхового общества—Шаманскій Пл. Вас.

Страхового общества „Волга"—Щелоковъ Никол. Дороф.

Страхового общества „Нью Іоркъ"—Опѣткинъ Ив. Серг.

Страхового общества „Якорь"—Топорникъ Пав. Алек.

Россійской транспортной конторы страхованія—Васильевъ Никол. Иван.

Русскаго страхового общества—Юринъ Евдок. Осип.

Страхового Товарищества „Саламандра"—Гусевъ Алек. Як. и Пырковъ Ник. Пав

Взаимнаго страхованія Самар. городск. общества—Михайловъ Александ. Михаил.

Пароходство „Русь"—Звѣревъ Григор. Пав.

Пароходнаго общест. „Кавказъ и Меркурій"—Заплатинъ Леон. Флегон.

Купеческаго пароход. по Волгѣ—Сѣряковъ Ив. Фед.

Пароходнаго общ. „Самолетъ"—Федоровъ Ген. Фед.

Пароходнаго общ „Дружба" — Богомоловъ Степ Фед.

Общества „Мазутъ"—Рубинштейнъ Герас. Самойл.

Агенты, не сообщ. адреса, и здѣсь не указанные. Отмѣчены въ общ. алфавитѣ жителей въ концѣ.

Типографіи и литографіи.

Азаринскаго Л. М., Дворянская ул. № 4.
Губернскаго Правленія, Саратовская, № 61.
Губернскаго земства, уголъ Дворянской и Л Толстого.
Городской управы, Дворянская г. у.
Фейгельманъ, Дворянская № 8.
Вѣтрова В. В., Дворянская.
Костина В. М., Алексѣевская пл.
Акимова Н. А., уг. Дворянской и Алексѣевской площ.
Гранъ Я. М., Дворянская, д. Башева.
Лисина Ф. Д., Сокольничья, 110.
Лисина А. Ф., Саратовская 110.
Богушевскаго тамъ же № 53.
Клиницицера С. Л., Панская 44.
Рабиновича Г. Г., тамъ же № 56.
Пинесъ И. А., тамъ же № 46.
Жданова Н. В., (типо-литографія) Саратовская, № 23.
Авербухъ Л. М. (литографія), Соборная № 151.
Васильева П. И. (литографія), Николаевская улица.
Хорошъ А. И. (скоропечатня), Дворянская улица, № 69.
Емельяновой О. А., Молоканск. № 17.

Фотографіи.

Аннаевой А. Е., Николаевская улица, 146.
Бахрахъ И. О., Л. Толстого, 113.
Бикъ Б. Р., Дворянская ул., № 4.
Залѣсова Н. И., тамъ же, д. Якимовыхъ.
Васильева А. П., Дворянская, № 3.
Гусева В. Т., Л. Толстого, № 4.
Кузнецова А. И., Садовая, № 230.
Фердманъ М. М., Предтеченская, 30.
Радванъ К. И., Панская, 50.
Масловой Ф. В., Л. Толстого, 80.
Саратовцевыхъ, Самарская ул., № 126.
Крикливченко, Садовая, № 233.
Чемерскаго С. І., Петропавловская, № 27.
Соколовой, Л. Толстого.

ТОРГОВЛЯ И ПРОМЫШЛЕННОСТЬ САМАРЫ.

(Фирмы, не давшія о себѣ свѣдѣній агентамъ, здѣсь или не отмѣчены или отмѣчены по словесн. данн).

Аптеки.

Немировскаго М. П., Зап. Самаркой (слоб.).
Девріенъ Г. В. уг. Дворян. и Воскресн.
Бирюкова Д. И., Садовая № 76.
Греве Л. А., уг. Саратовской и Предт. № 25.
Закъ П И., Садовая № 214.
Карцева С. Н., ул. Л. Толстого № 97.
Маруто—Сукало—Крас-го, уг. Казанской и Заводской.
Лурье Л. Г., Самарская № 136.
Фридбергъ А. Е., уг. Троицкой и Льва Толстого.
Чертокъ С. Б., Соборная № 57.
Ласкина П. И. уг., Свиной и Почт. № 69.
Позернъ М. М., Панская № 40

Аптекарскіе магазины.

Альпертенъ М Р., Дворянская ул. д. Карпова.
Альпертенъ М. Р., Л. Толстого ул. д. № 39.
Безсмертнова С. Б., Л. Толстого № 131
Богорова Б. Г тамъ же № 118.
Ремизова П. Е., улица Льва Толстого № 122.
Цигель Р. М., Ильинск. пл. д. Шихобалова.
Закъ Н. И. ул. Садовая 235.
Гершковечъ Б. А., Садовая 259.
Коганъ, ул., Садовая № 225.
Казакова В. М., Полевая № 16.
Риттенбергъ А. Ш. уг. Панской и Самарской ул.
Немировскаго М. П., Самар. ул. д. № 53.
Бирюкова Д. И., уг. Соборной и Заводской ул.
Батырева Н. П., ул. Л. Толстого д. № 71.
Карцева С. И., Соборная 79.
Мейснеръ А. А., Панская 92
Тигель Н. В., уг. Сарат. и Заводской ул.
Риттенбургъ уг. Панск. и Соборн. ул.
Фридбергъ В. Г., Панская 64.
Раскина В. М., Панск. № 62.
Соловей Н. Г., Соборная 113.
Девріенъ Г. В., Воскресенская.
Позернъ М. М., Саратов. 88.
Лунцъ Б. Г., Дворянская 113.
Нидентальъ В. В., Дворянская ул. д. № 98.

Бакалейный товаръ.

Вайнбергъ О. П., Троицкая ул.
Егоровъ-Андреевъ, Троицкая площадь.
Каргинъ, Троицкая ул.
Кеворковъ Х, Г., тамъ же.
Коруновъ И. П., тамъ же.
Косолаповъ и Рѣшетниковъ Торг. Д-мъ. Троицкая пл.
Рухловъ П. Н., Панская ул.
Сизовой А. Р., Троицкая ул.
Кромѣ того бакал. товаръ имѣется во всѣхъ мелочныхъ лавочкахъ и базарахъ. Въ винно-гастрономич. магазин.

Булочныя (см. кондитерскія и булочныя).

Бумага и канцелярскія принадлежности.

Вагдановъ И. И., Самарская ул.
Волжанинъ Дворянская ул.
Всходы, Алексѣевская пл.
Голенкина К., Панская ул.
Ивановой и Разуваевой, Дворянская ул.
„Помирадудъ". Дворянская ул.
Товарищество—Дворянская ул
Громова, Дворянская ул.

Бѣлье и полотно (см. мануфактура).

Винно-Гастрономич. магаз.

Бокаревъ И. С., Соборная ул.
Аржановъ А. И., Соборная улица.
Задорожновъ П. И., Садовая улица.
Жукова В. Е., Николаевская улица.
Ивановъ Г. И., Соборная ул.
Пятовъ М А., ул. Л. Толстого.
Пятовъ К. М., Садовая ул.
Нечаевъ В. А., Саратовская ул
Рухловъ П. Н., Панская ул.
Санинъ В. Я., Дворянская ул.
Журавлева С. А., Дворян. ул.
Винные магазины и склады.
Сараджева, Троицкая улица (складъ).
Вина сад. гр. Ворон.-Дашкова. Алексѣевская пл.
Средне Азіятскаго винодѣлія—Троицкая ул.
Туркинъ „ренск. погребъ" ул Л. Толстого.

Галантерея.

Агаповъ и Исаевъ, Торг. Д-мъ, Троицкая площ.
Брылевой П. Г., Троицкая ул.
Войкосъ Н. И., Садовая ул.
Вайнбергъ, С. П., Троицкая ул.
Куклинъ, Г. И., Садовая ул.
Кривошеевъ, Троицкая пл.
Куркиной А. Ф., Панская ул.
Курл. магазинъ, Дворянская ул.
Ламметовъ А. А., улица Л. Толстого.
Нафеевъ, Панская ул.
Петрова, Дворянская ул.
Попковъ П. И., Троицкая ул.
Покидышева, Дворянская ул.
Сапфировъ Л. С., Панская ул.
Самшева В. Г., Панская ул.
Станкевичъ Б Ф., ул. Льва Толстого.
Фомина А. И. Троицкая ул.
Хлѣбникова А. А., Собор. ул.
Юловскаго В. М., Дворянск. ул.
Ягорарова Г. Ш., Панская ул.

Желѣзо (см. скоб. товаръ).

Земледѣльческія орудія и машины.

Бенке, Дворянская ул.
Ганцъ А. (Шлепперъ), Панская улица.
Губерн. земства складъ ул. Льва Толстого.
Кенніуеръ Т. д-мъ, Алексѣевская пл.
Между народн. комп. жатвенн. маш., Вознесенская ул.
Осборнъ, Николаевская ул.
Эккертъ Г.Ф., Аяц. О-во, ул. Льва Толстого.

Золото (см. сереб. и золот. вещей).

Керосинъ и Нефть.

Бобермань М. Л. съ С-ми, Панская с. д.
Гиляковъ К. Е., Николаев. ул.
Демботъ Р. С. на Косѣ.
Каспійское Т-во тамъ же.
Меркуровы Бр., Т-во, тамъ же.
Нобель бр., Троицкая (конт.)

Колбасныя.

Аладьинъ А. Б., Л. Толстого.
Вольфъ „Вѣнская", тамъ же.
Деликевичъ, тамъ же.
Епишкинъ С. К., Садовая ул.
Курицынъ И. А., Л. Толстого.
Логусъ, ворянская ул.
Нагель В. К., Садовая ул.
Шифельманъ, Николаевская ул.
Эрзуновъ, ул. Л. Толстого.

Колокола (см. Колокол. зав).

Кондитерскія и Булочныя.

Афанасьевъ М. Я,, Предтеченская ул.
Альпертъ М. А., Самарская ул.
Богатыренко С. Е., Садовая.
Болотникова А. М., Садовая.

Баборлина Ф. Я., Николаевская ул.
„Вѣнская“, Панская ул.
Вострякова С. С, Дворянская и ул. Л. Толстого.
Ведякинъ И. А., ул. Л. Толстого.
Васильева М. И., Солдатская сл.
Горшкова М. П., Солдатская сл.
Горбунковъ В. Ф., Саратовская.
Джанемовъ Е., ул. Л. Толстого.
Дмитріева, Садовая.
„Жанъ“ Дворянская ул., домъ Кожевниковой.
Зайцевъ А. Г., Симбирская ул.
Зайцева В. И., Самарская ул.
Ивлехъ П. С., Садовая ул.
Иргизова, Соборная ул.
Кудрина А. Г., Соколовая ул.
Лифантова В. П, Соборная ул.
Муравьевъ Д. К., Солдатская слободка.
Марьинъ С. П., Соборная ул.
Кантушовой М. М., Садовая.
Петрова, Воскресенская ул.
Свіязовъ П. М., Соколовая ул.
Смысловъ В. М., Дворянская.
Туркинъ З. Е., Уральская ул.
Топоркова Д. В, Соколовая.
Фокинъ И. Н., Садовая ул.
Шнейдеръ Я. Н., Дворянская.

Мануфактура.

Ароншгромъ, Дворянская ул. (бѣлье и полотно).
Головинъ П. Е., Троицкій пер.
Жижинъ А. И., Троицкій пер.
Исаковъ Ф. П., Садовая ул.
Казаченковъ Н. Д., Т-во, Троицкая площ.
Кузнецовъ А. И., К⁰, Троицкая площ.
Конради Бр., Панская ул.
Кокоревъ Г., Соборная ул.
Колочковъ и Смирновъ, Соборная ул.
Мелехинъ Ф. Т., Садовая ул.
Пермяковы Бр., Т-вый Д-мъ, Соборная ул.
Пиннекеръ И. И., Панская ул.
Пиннекеръ Я. К., Панская ул.
Пинкеръ Бр, Торг. Д-мъ, уг. Соборной и Панской ул.
Плотель Г. Ф., (преемн. Дубовичъ и К.)...
„Русскій магазинъ“, Панск. ул.
Сурашниковъ А. М., Троицкая площадь.
Палинъ А. Н., Троицкая ул.
Серебренниковъ В. И., Соборная ул., д. Санина.
Степановъ, Дворянская ул.
Сапожниковъ М. Ф., Дворянская ул.
Савельевъ А. А., Соборная ул.
Симоновъ П. И., Дворянская.
Черновъ В П., Дворянская.

Мебель.

Васильевъ, Дворянская ул.
Головкинъ К. и С-нъ, Панская.
Дубинины Бр., Соборная ул.
Ивлевъ М. Е, Троицкая пл.
Крупенниковъ Я. П., Заводская ул.
Сергѣевъ, Дворянская ул.
Туркинъ А. И., Троицкая ул.
Шетаревъ И. З., Троицкая ул.

Москательная торговля.

Аникинъ В. И., Самарская ул.
Барсуковы Бр., Набережная.
Балинъ И. Ф., ул. Л. Толстого.
Доманова Р. С., Соборная ул.
Жариновъ и Катковъ, Соборная ул.
Карасевъ М. З, Троицкая пл.
Кирьяновъ Ф. С и Сенаторовъ, Соборная ул.
Лукьяновъ М. Е., Панская ул.
Плехановъ К. Ф., Соборная ул.
Севрюгинъ П. М., Набережная.

Мыло.

Гарѣловы Бр., Троицкая пл.
Кузнецовъ П. А., Троицкая пл.
Улусовъ И. С., Троицкая пл.
Кромѣ того мыло прод. во всѣхъ бакал. лавочкахъ.

Мѣха и шубы.

Ноткинъ Б. С., Соборная ул.
Сидоровъ С. И., Николаевская.
Шлонинъ А. Е., Троицкая пл.
Щетинкинъ. П. В. Торг. Д-мъ, изъ Казани, Дворянская ул.

Обувь.

Афанасьевъ Г. Е., Садовая ул.
Бухарцевъ П. И., Соборная ул.
Вощакинъ И. Н., Панская ул.
Долгашевъ Г. А., Панская ул.
Кузнецовы Бр., Троицкая пл.
Колчины М. А., Дворянская ул.
Кусковъ М., Панская ул.
Марущенко А. С., Панская ул.
Малышевъ, Соборная ул.
Матвѣевы Бр., Соборная ул.
Пожидаевъ А. П., Панская ул.
Стекловъ А. Р., уг. Панской и Саратовской.
Суромниковъ К. М., Дворянская ул.
Христензенъ И. Б., Дворянская.
Чувашьянцъ Бр., Троицкая пл.
Эрлихъ Н. А., Садовая ул.
Мукальянцъ Бр., Троицкая пл.

Пиво (склады и заводы).

Александрова—и ки (Казань). Торг. Домъ, уг. Воскр. и Самарской (скл.)
Вакано А. и К⁰, Т-во Жигулевскаго Завода, уг. Казанской и Панской ул. с. д.
Восточная Баварія Петцольда, Полевая ул. с. д. (скл.)
Хамовническаго пивоваренаго зав., Заводская ул (скл.)

Платье готовое.

Богомоловъ А. И.. Дворянская ул.
Гудковы Бр., тамъ же.
Гиршфельдтъ, А Н., Дворянская ул.
„Дрезденъ“ Панская ул.
Креплякъ М. М., Пѣшая.
„Ліонъ“ Алексѣевская пл.
Никулинъ А. М., Троицкая пл.
Поджидаевъ А. П., Панская.
Розейнцвайгъ А. и Р. Торг. Д-мъ, Панская ул.
Тузлуковъ А. А., Троицкая.
Андреевъ К. Торг. Д-мъ, Панская ул.
Щетинкинъ П. В. Торг. Домъ (Казань), Дворянская ул.

Посуда и домашнія вещи.

Бондаренко Бр., Соборная ул.
Валовъ И. И., Садовая ул.
Головкинъ К. и С-нъ, Соборная ул.
Голяковъ К. С., Панская ул.
Злобинъ, Соборная ул.
Зарубаловъ Н. Г., Панская ул.
Исаевъ, Панская ул.
Кузнецовъ С. Т-во, Троицкая пл.
Криворуковъ А. А., Панская.
Мальцевскихъ заводовъ Акц. О-во, Соборная ул.
Молчановъ, Заводская ул.
Нейманъ Ф. Н., Дворянская.
Оболенскій кн., Заводская ул.
Петерсонъ О. Дворянская ул.
Сунгуровъ П. И., Троицкая ул.
Христензенъ А. Ю., Дворянская ул.
Христензенъ Ю. Б., Дворянская ул.

Сарпинка (См. мануфактура)

Табакъ и гильзы.

Бостанжогло л., Т-во, Панская.
Волковъ, Дворянская ул.
Габай, Дворянская ул.
Дукатъ, Дворянская ул.
Згуриди и К. Т-ый домъ, Дворянская.
„Югъ“ Дворянская ул.

Церковная утварь.

Головкинъ М. П. Соборная с. д.
Епархіальный складъ, Соборная ул. д. Пермяковой.

Чай, сахаръ, кофе (см. бакалейная торговля).

Сахаръ (конторы Рафинадн. зав).
Т-во Григоровскаго С.-Раф. зав., Саратовская д. Челышова.
Бобринскихъ Гр., Соборная д. Иванова.

Харьковскаго С.-Рафин. зав., Дворянская д. Дукельской.
Терещенко Бр, Вознесенская.
Чай Высоцкій и К. Заводская.
Губкинъ Кузнецовъ и К., Т-во Алексѣевская пл
Перловъ Тор. Домъ, Панская д. Масленникова.
Шишкинъ Дворянская ул.

Часы, серебр. золотыя вещи и проч.

Атливанниковъ, Дворянская.
Взиновъ Д. Г., Панская ул. с. д.
Вольфсонъ, Саратовская ул.
Генинъ М. Дворянская ул.
Гелперъ, Саратовская ул.
„Женева“, Панская ул.
Кальмановъ, Дворянская ул.
Кацевичъ, Д. А., Панская ул.
Кейсбергъ, Ш. К., Панская.
Келлеръ П. Ф., Дворянская.
Лепскій Л. М., Панская ул.
Полякъ П. И., Панская ул.
Рубиновъ, Дворянская ул.
Суховъ С. А., Заводская ул.
Стамбулко, Панская ул.
Христензенъ Ю. Б. Дворян. ул.
„Швейцарія“, Соборная ул.
Шварцъ Ф., Дворянская

Швейныя машины.

Блокъ Ж., Дворянская ул.
Зингеръ К., ул. Л. Толстого.
Нейманъ Р. Н., Дворянская.

Шляпы, шапки и фуражки и проч.

Болде, Панская ул.
Дворянчикова А. П., Троицкая пл.
Катковой Ф. Ф., Панская ул.
Вердинъ Д. О., Самарская ул.,
Лялинъ Панская ул.
Соколовъ Н. М., Панская ул.
Пономаревъ, Дворянская ул.

Экипажи (см. фабрики и заводы).

Фабрики и заводы г. Самары.

Канатная:

Поповъ Я. В., на город. выгон. землѣ.

Конфектныя:

Коруновъ Ив. Тр., Троицкая с. д.
Косолаповъ и Рѣшетниковъ, Никольская с. д.
Савиновъ А. А., Троицкая пл.

Конвертная.

Бобковы Бр., Воскресенская с. д.

Лѣсопильные зав.

Грачевъ А. Д., бер. Волги.
Иванцевъ Н. Ф., тамъ же.
Тоньковъ, Забирниковъ и К. на Волгѣ.
Летягины Бр., на Волгѣ.
Лушнина, В. Ф., на Волгѣ.
Кунина Н-ки, за Самар. слоб.
Лебедевъ П. И., на Волгѣ.
Маштаковъ и Иванцовъ, Т-во на Волгѣ.
Неймушинъ Ф. М, тамъ же.
Новокрещеновъ Д. П., за Самаркой.
Новокрещеновъ И. Г., на Волгѣ.
Савинова, Молоканская с. д.

Макаронная фабрика.

„Кенницеръ“ и К., Садовая с. д.

Мельницы.

Башкирова, Преображенская собств. д.
Бобермань М. Л., за р. Самаркой.
Журавлевъ П. М., на б. Волги.
Красниковъ Ф. Ф., б. Волги.
Ромашева Н-цы Т-во, Никольская с. д.
Сокодовыхъ, Хлѣбная пл.
Стройкова А. Я., Торг. Д., Преображ. ул.
Шадрина О. В., бер. Волги.

Механическіе, Машиностроител., литейные и проч.

Журавлевы Бр. и К., Дворянская (конт.).
Крылова и Филатова, Самарская ул.
Иванова Я. Ф., Садовая ул.
Дикушинъ П. С., ул. Толстого.
Олтушевскій и К., Николаевская ул.
Шабашевичъ, Я. С., Николаевская ул.
Платкова А. М., Никольская.

Мыловаренные заводы.

Гребенева А. И., Панской проѣздъ.
Горѣловыхъ Бр., за городомъ.
Кузнецовъ П. А., Панск. проѣздъ.
Кузнецовъ Ф. А., за город.
Улусова И. С., Панской пр.
Федоровъ Пав. Мих., Троицкая с. д.

Пивоваренные.

Вакано А. и К., (Жигулевск. пивовар. заводъ), б. Волги.
Дунаевъ Н. Ф., за городомъ.

Спичечная фабр.

Зелихманъ Л. Л., Полевая ул.

Экипажныя.

Маладинскій С. И., Панская.
Фельзеоръ А. С., Успенская.
Флекель М. Г., Заводская ул.

Книгоиздательство (Б-ра) П. Кочергина въ Саратовѣ покорнѣйше проситъ начальствующихъ лицъ и управителей торгово-промышленныхъ предпріятій сообщать агентамъ адресы должностныхъ лицъ управленій, учрежденій и заведеній для отмѣтки таковыхъ безплатно въ Волжско-Камскомъ Адресъ-Календарѣ Спутникѣ-Указателѣ „Москва-Волга“ и въ книгѣ „Вся Самара“ на 1912 г.

АЛФАВИТНЫЙ УКАЗАТЕЛЬ ЖИТЕЛЕЙ.

адресы купцовъ и промышленниковъ, не показанные здѣсь, отмѣчены въ отд. Торгово-промышленныхъ фирмъ г. Самары.

Абоимова Н. Е. Почтовая ул. 4—учительница.
Абрель А. Н. Саратовская 104—учит. рукод.
Авдѣенко А. В. Самарская 126—чиновн. Сам.-Злат. ж. д.
Аверкіевъ Н. В. Троицкая 192.
Агаповъ В. В. Алексѣев. ул.—присяжн. повѣрен.
Агафодоровъ Г. Д. Александров. 3—пом. секр. Окружн. суда,
Агафонова Е. И. Дворянск. 109—фельд. Епарх. женск. учил.
Адамчикъ П. О. соб. дача 177—упр. земл. и госуд. имуществъ.
Алоевцевъ А. В. Заводская ул. 71—город. ветер.
Аккеръ М. В. ул. Льва Толстого 45—уч-ца.
Аккеръ М. И. ул. Льва Толстого 45—препод. земск. фельд.-акуш. школы.
Аксеновъ Г. С. Преображенск. ул. 68—дѣлопр.
Алашеевъ А. М. Предтеченск. ул. 16—суд. слѣд. 3-го уч.
Алашеевъ А. М. Вознесенская 19—офицеръ.
Алашеевъ С. Н. Саратовская ул.—членъ сов. гимн. Харитоновой.
Алашеева М. Ф. Саратовская 108—тоже.
Алексѣевскій П. П. Никол. ул. 174—законоуч. 1-й мужск. гимн.
Алексѣевскій Н. В.—приставъ 1 й части.
Алексѣева П.—сестра милосердія.
Алексѣевъ М. М. уг. Троицкой и Симбирск. 12—членъ сов. бр. св. Алексія и Еп. уч.сов.
Алехинъ Г. Н. Алексѣев. площ. 1. Назарова—лѣсн. 4-го разр. Сам. уд. окр.
Алмазовъ М. К. Троицкая 159—препод. Епарх. жен. учил.
Алопеусъ Е. Э. Садовая 190—подпоруч.
Алсуфьевъ Н. В. Предтеченская 17—бухгалт. 2-го разр. въ казнач.
Альбокриновъ А. П. при Епар. свѣчн. заводѣ—предсѣд. ком. Епар. свѣч. зав.
Альтовъ Д. В. Почтовая 72—членъ о-ва взаимопом. пом. врачей.
Алфеевъ И. В. Никол. ул.—зем. ветер. врачъ.
Аннаевъ В. Е. уг. Ильин. и Александр. 84.
Ананьинъ А. И. Преображ. 51—Упр. Сам. злат. жел. дор.
Андреевскій Я. А. Соборная 128—подат. инспект. 1-го уч.
Андреевъ Е. П. Троицкая 121.
Андреевъ І. І. Собор. 132—свящ. Троц. цер.
Андреевъ П. И. Ильинская 55—препод. рус. и церк.-сл. яз. Духов. учил.
Андреевъ И. И. Садовая 110—законоуч. жен. гимн. Хардин.
Адреевъ М. И. Симбир. 13—капитанъ.
Андріановскій Ф. И. Церк. домъ на кладбищѣ—священникъ.
Анисимова А. В. уг. Садовой и Алексѣевск. 135.
Анисимовъ Г. И. Духов. ул. домъ Головановыхъ—маклеръ при биржѣ.
Анисимовъ И. С. Вознес. д. Козьмодемьянскаго—присяжн. повѣрен.
Анисимовъ С. А. противъ товарной конторы.
Антипинъ И. Д. при пересыльной казармѣ.
Анфимовъ Д. И. Садовая 42—завѣд. 7-мъ прих. гор. муж. учил.
Анфимовъ М. А. Уральская 158—пом. бух. 1-го р. крест. бан.
Аполоновъ Н. И. при 1-й полиц. части—околод. надз. 1-й части.
Апошнянскій И. А. Самарская 27—пом. бухг. казен. пал.
Аптековъ Х. Г. И. Казан. 12—техн. при Сызр. техн. участ.
Аргасовъ В. И. Симбирская 51—пом. бухг. 1-го р. крест. бан.
Аргентовъ В. М. Саратовская соб. д.—частн. повѣрен.
Арефьевъ П. Н. Дворянская соб. домъ 129—уполномоч. сов. Имп. театр. о-ва.
Арефьевъ В. Я. Ильинская 160—препод. 2-й жен. гимн. и Дух. семин.
Аржановъ П. С. Саратов. 126—почет. членъ губ. поп. дѣт. пріют.
Аржановъ Л. С. Казанск. 8—почет. членъ губ. попеч. дѣт. пріют.
Аринушкинъ Н. С. Воскресенская 40—препод. комм. уч.
Аристовъ И. А. Казанская 9—стар. врачъ Упр. Сам.-Злат. ж. д.
Аристова С. М. Вознесенская 29—кл. надзират. 1-й жен. гимн.
Аристова А. М. Заводская д. Рябова—учит. 2-го гор. прих. муж. уч.
Аристовъ В. Н. Вознесенская 99—членъ окр. с.
Аристовъ И. А. Николаевская 176—врачъ.
Аристовъ А. П. Заводская 124.
Ароновъ А. М. Почтовая 42—препод. греч. яз. Дух. учил.
Аронсонъ М. А. Саратов. д. Бостромъ—пом. прис. повѣрен.
Архангельскій Н. А. Троиц. 173—преподаватель.
Архангельскій П. М. при Епарх свѣч. заводѣ—членъ ком. Епарх. свѣч. зав.
Архиповъ П. З. Почтов. 108—офицеръ.
Арцишевскій В. А. Саратовская 51—чин. особ. пор. Перес. упр.
Аскарханъ А. С. уголь Дворян. и Ланской зданіе почт. тел. конторы—начал. почт. конт
Астрадымова А. А. Саратовск. 96—кл. воспит. Епар. жен. учил.
Астраханскій Н. А. уг. Самарской и Оренбургской д. 257—259—околод. надз. 3-й части.
Афанасьева Е. Ф. Александровская 63—120—завѣд. 23-мъ смѣш. гор. учил.
Афанасьевъ М. С. уг. Вознесенской и Воскресенской соб. д. 48—24—нотаруісъ.
Афанасьевъ С. Т. Казанская 77—пом. контр. г суд. бан.
Афанасьевъ И. А. уг. Александровской и Уральской домъ Токарева—начальн. отд. служ. сбор. упр. Сам.-Злат. ж. д.
Афанасьевъ Н. И., въ ремесленномъ пріютѣ—смотр. рем. пр.-учил.
Ахматовъ К. Е., Садовая 96—шт.-кап.

Бааръ Э. К., (гончарн. заводъ у пѣтр. мельн.)—дѣйст. членъ ев.-лют. цер. сов.
Бабина-Грачева Е. П., Соборная 237—учит. 2-го смѣш. гор. пр. учил.

Бабичъ А. Д., Уральская 88—адъютантъ.
Бабулевичъ П. И., Троицкая 145—адъютантъ.
Бабушкинъ В. В. Преображенская 67—тов. прокур. 1-го Сам. уч.
Бабушкинъ П. И., Почтовая 61—бухг. госуд. двор. зем. бан.
Бажанова О. М., Сокольничья 94—учит. 7-го смѣш. гор. пр. учил.
Байковъ В. Ф., Троицкая 167—врачъ сам. уѣзд.
Балесковъ Г. М., Троицкая 10—исп. об. счет. чинов. контр. палаты.
Балинъ Д. Ф., ул. Льва Толстого 7—пом. прист. 1-й части.
Балинъ Н. И., Саратовск. 118.
Балясный В. М., Дворян. гост. Ивановыхъ—чинов. особ. пор. при канц. Губерн.
Баньщиковъ Г. И. Преображ. 73—судоходн. надзиратель.
Барановъ В. П. Сокольничья 232—подпоруч.
Бармаднѣевъ Б. В., Дворянская Сарептскіе №№—членъ Окр. суда.
Барановъ П. Н., Троицк. д. Щепакова—лѣсн. 1-го р. Сам. Уд. Окр.
Барсовъ Н. А., Садов. 215—офицеръ.
Бархвицъ А. К., Преображенск. 47—воспитат. учил. слѣп. дѣт.
Бархвинъ Н. А., Преображ. домъ школы слѣпыхъ—учит. Александр. гор. 2-кл. ж. уч.
Варынинъ А. П., Уральская 182—полиц. надз. сыскн. отд.
Барышниковъ Г. И., Александровская соб. домъ.
Батталовъ Г. Ф., Оренбургская д. О-ва магометанъ 3 приход.—указн. мулла 3-го прихода.
Батюшкова Н. В., Казанская 14—попечит. о-ва попеч. о бѣдн. и мар. пріютъ дѣт. воин.
Баумалъ К. Х., Воскресенск. 79—учит. рукод. 7-го жен. прих. учил.
Баумъ К. Х., Дворянская д. Петрова—членъ Окр. суда.
Бахтемировъ Ф. В., Модокан. садъ—ст. счетов. пенсіон. кассс. упр. Сам.-Злат. ж. д.
Башкировъ В. П., Саратовская 101—товар. прокурора.
Бебновскій К. А., Садовая 177—ст. пом. надз. Окр. акц. упр.
Безмолитвенный М. А., Александровская 93—адъютантъ.
Безпаловъ В. А., Успенская 32—членъ упр. рос. о-ва красн. креста.
Безсережновъ Ф. Н., при здан. Почты—преп. пѣн. техн. ж.-д. учил.
Безсоновъ М. Е., Дворянская ул.—членъ. упр. росс. о-ва красн. креста.
Беневольская А. М., Уральская 130—кл. надз. 4-й женск. гимн. Харитоновой.
Беневольскій І. Г., д. Ласточкиной. Уральск. ул. 88—протоіер. Ильинск. пр. церк.
Бергъ Н. О., Саратовск. д. Борисова—Вице Команд. рѣчн. яхтъ клуба.
Бердниковъ Н. М., Заводская домъ Модчанова.
Березовскій П. Г., Александровск. 33—учит. 3-го 6-ти кл. уч.
Бернеръ В. Э., уг. Казанской и Успенской д. Щербачева—членъ Окр. суда.
Бесперъ Л. А., при городск. электр. станціи—членъ рѣчн. яхтъ-клуба.
Бестужевъ И. С., Ильинская 11—начальн. 2-го отд. Казен. палаты.
Беттигеръ М. П., Сокольничья 147—кл. надзир. 2-й жен. гимн.
Бечинъ А. Ф., уг. Троицкой и Хлѣбной 22—4—пом. смотр. Духов. учил.
Бибиковъ А. А., Уральская 91—почет. предсѣд. сельск.-хозяйст. об—ва Сам. у.
Бикинъ А. И., Саратовская, д. Подкидышева, кв. 17—чиновн. контр. палаты.
Бильчуговъ С К., уг. Саратовской и Алексѣевской 38—8—пом. кл. наст. и письм—ль 2-й мужск. гимн.
Бисяринъ П Н. Саратовская 98—дѣлопр—ль служб. сбор. упр. Сам.-Злат. ж. д.
Битепажъ Г. Г. Троицкая 103—пом. нач губ. жанд. упр. Сам и Бул. у.
Битюкинъ А. Д. Троицкая 139—нач. отд. служ сбор. упр. Сам.-Злат. ж. д.
Благовидовъ Ф. І., Хлѣб. площ. 1—протоіер. Спасо-Преобр. пр. церкви.
Благовидовъ В. Ф, Садовая 98—перес. вр. упр. Сам.-Злат. ж д.
Благовидовъ С. Ф., Вознесенская 66—сан. вр. Упр С Зл. ж. д.
Благовѣстовъ Н. Г., Казан. 5—священ. Казан.-Гогород. соб.
Благовѣстовъ Н. Г., Казан. 3—членъ прав. о—ва д. трудол. и управл. канц губер.
Благодаровъ Н. П., Соборная 133—135—инспект. мед. кред. отд. Гос. бан.
Благонадежина В. Е., уг. Троицкой и Почтовой 15—завѣд. 4 мъ жен. пр. учил.
Благонадеждинъ А. Ф, уг. Почтовой и Троицкой ул. 15.
Благоразумовъ Н. И., Почтовая 58—60—преп. пѣнія.
Блаженковъ И. Н., Вознесенская домъ Сурошникова—Землем. С.-Ур. упр зем. и госуд. имущ.
Блюсфельдъ Е. Е., уг. Панской и Ильинской д. Сергѣева.
Блюмбергъ М. Б., уг. Заводск. и Сокольн. 21—духов. рав.
Бобиръ Н. Н., Казанская 157—классн. дом. муз. кл. отд. Имп. муз. о—ва.
Богдановичъ М. В., ул. Льва Толстого д. 73—инспект. еп. жен. учил.
Богдановичъ Н. П., Самарская 144—гор. суд. 3 го участ.
Богдановичъ П. В., Саратовская 136—завѣд. конт. меж. и черт.
Богдановъ З. Ф., Александровская 3—пом. столонач. Казен. пал.
Богдановъ Н. А., Соборная 157—пом. инспект. Дух. Семин.
Боголюбовъ Л. И., Саратовская 96—препод. Еп. жен. учил.
Боголюбовъ А., Преображенская 46—законоуч. Монарх. школ.
Боголюбовъ Е. Е., г. Самара—зем. ветер. вр. Сам. уѣз.
Богомазова П. при общ. сестр. милосердія—сестр. мил.
Богомоловъ В. Д., уг. Уральской и Троицкой 43—45—ст. дѣлопр. тюр. инсп.
Богоявленская М. Н., Саратовская 96—ком. кл. воспит. Епар. жен. учил
Богоявленскій Н. П., при губ. тюрьмѣ—наст. тюр. цер. и законоуч. 2-й ж. гимн.
Богоявленскій К. В., губ. водопроводъ—членъ комит. рѣч. яхтъ-клуба.
Богушевскій С. А., Саратовская д. Киселева—членъ поп. сов. 4 ж. гимн.
Воде Ю. К. Алексѣев. 50—членъ ком. по приз. дѣт. лицъ погиб. въ япон. войнѣ.
Бодеско А. Г., Троицкая ул 85—врачъ.
Бойко Е. Х., уг. Сокольнич. и Ярм. д. Букина—зав. 5—6-мъ смѣш. гор. пр. учил.

Болдыревъ Г. И. Ильин. ул. 96.
Болотина В. А., уг. Троицкой и Заводской—попеч. о-ва попеч. о бѣд. и мар. пр. дѣт. воин.
Болтуновъ А. И., уг. Предтеченской и Никол. д. Щиголева—врачъ Ал—ѣев. дѣт. пр.
Бонецкій В. Я., уг. Троицк. и Александр. 28—
Борисовъ В. В., Соборная соб. д.—50 членъ правл. купеч. бан.
Борисовъ М. Н., Саратов. 151—помощн. прис. повѣрен.
Борщева Е. В., Воскресен. и Николаев. № 51—учит. 3—4. смѣш. пр. гор. уч.
Борщева А. В., Успенск. ул. 80—учит. 2-го жен. пр. гор. учил.
Бостромъ А. А., Саратовск соб. д.—клас. надз. 2-й ж. гимн.
Бошнякъ Б. И., Троицкая 126—адъют.
Бояръ И. А., Самарская ул. 161—завѣд. оруж.
Брандтъ Н. Д., Троицк. ул. 93—членъ сов. губ. сельс.-хоз. о—ва.
Брейеръ Л. К., Москательная ул. 37—упр. С.-Злат. ж. д.
Бронниковъ В. Н., Воскресен. ул.—упр. 18-мъ уд. имѣніемъ.
Брюммеръ А. Д. Дворянск. 131—кл. надз. 1-й жен. гимн.
Брумъ Н. В., Самарск. 180—стар. контрол. окр. акц. упр.
Брумъ М. А., Самарск. ул. 180—препод. 2-й жен. гимн.
Брѣевъ Н. Е., Соборн. ул. 165—дѣлопр. комер. отд. упр. Сам.-Зл. ж. д.
Бубенцевъ А. И. Троицкая 5—пом. секр. угол. отд. Окр. суда.
Бубликова Н. Р., За-Самарск. сл. 41—завѣд. 2-мъ смѣш. гор. пр. уч.
Будрисъ И. Т., Саратовск. 159—пом. курата р.-кат. прих.
Бузкова Е. А., Саратовск. д. Покидышева—преп. ж. гимн. Хардиной.
Бугатова А. Г., Алексѣев. ул. 14—пом. смотр. зем. шк. сельск. учит-цъ.
Булле И. Я., уг. Дворянск. и Панск. ул.—пом. нач. почт. конторы.
Булычевъ Г. И., уг. Панской и Преображ.—исп. об. бух. губ. попеч. ком. о тюр.
Булычева А., при общ. сетер. милосерд.—сестр. милосерд. о—ны сест. милосерд.
Булычевъ Д. П., Самарская 197—млад. пом. надз. окр. акц. упр.
Бурдоновъ Л. И., уг. Садовой и Оренбургск.—завѣд. 21-мъ смѣш. гор. пр. уч.
Буркова О. А., Сѣнная 45—завѣд. 7-мъ смѣш. гор. пр. уч.
Бурскій П. Д., Алексѣев. ул. д. Челышева кв. 16—штаб. оф. пѣх. бриг.
Буртасовская К. П., Саратовск. 96—кл. восп. Епарх. ж. уч.
Бутаковъ Б. С., Казанская ул. д. Маркова—пом. нач. сл. пут. и зд. С.-З. ж. д.
Бутинъ М. М., Троицкая 153—преп. ист. и геогр. 1-й муж. гимн.
Бутурлинъ Н. И., Преображенская 24—старш. бирж. комитета.
Бутягинъ Н. Я., Дворянская—смотр. продовол. мѣст. магаз.
Бухало И. Н., г. Самара—суд. слѣд. 4-го уч. Сам. у.
Бушуева К. М., Садовая ул. 124—учит. 26-го смѣш. гор. пр. уч.
Быковъ Е. И., Садовая 135—преподаватель.
Быкова А. В., уг. Ильинской и Полевой 41—завѣд. 8-мъ смѣш. гор. пр. учил.
Быстрицкая Э. К., Почтовая ул. 17—учительн.
Быстрицкій П. Н., Почтовая 16—учит. естеств. част. реал. уч. Глазова и комм. уч.
Быстровъ А. И., при зданіи Губернской Земск. Управы.
Бѣгичевъ А. А., Почтовая 54—стар. пом. надз. окр. акц. упр.
Бѣлгородскій А. Е., Саратов. ул. 157
Бѣлецкій О. Г., Садовая ул. 148—гидротехн.
Бѣлобородовъ Н. Н., Николаев. ул. 14.
Бѣлова М. А., Соборная ул. 151—учит. 9—10 смѣш. гор. пр. уч.
Бѣловъ А. А., Соборная ул. 151—счетн. чинов. казен. пал.
Бѣдовъ А. И., Соловьин. ул. 105—пом. бухг. каз. пал.
Бѣлоцерковскій Н. Ф., Саратов. ул. д. Челышева—прис. повѣр.
Бѣлоцерковскій К. Ф., Сарат. ул. д. Челышева—прис. повѣр.
Бѣлоруцевъ Ф. А., Дворянская №№ Винникъ—препод. мат. Комм. уч.
Бѣлтовъ М. И., Николаевск. 112—секр. угол. отд. Окр. суд.
Бѣльская А. А., Саратов. ул. 96—кл. восп. Епар. жен, уч.
Бѣляевъ Г. М., уг. Троицк. и Алекс. 28.
Бѣляевъ В. П. Соборная ул. 152—касс. отд. Гос. банка.
Бѣляевъ М. П., Почтовая 60—пом. конт. С.-З. чел. ж. д.

Вайнштейнъ Е. Я., Двор. ул. д. Бобермана—упр. отд. Аз.-Дон. комм. бан.
Вакано А. Ф. Жигулев. пивоварен. зав.—членъ губ. по фабр. и горн. д. прис.
Вакано В. А., жигулевск. заводъ—дирек. ремесл. учил.
Вакуленко Ф. Т. Сокольничья ул. 164.—учит. 3-го гор. 6-ти кл. уч.
Валуевъ Р. Г., Николаев. ул. 168.
Валуйскій Н. А., Садовая ул. 265.
Валькевичъ М. А., уг. Панской и Казанск. д. Ильина—пом. ревиз. контр. пал.
Вальтеръ В. Ф. Саратовская ул. д. Челышева.
Ванхяльскій Г. А., Троицкая 154—дѣлопроизв.
Ванчаковъ Д. А., Алексѣевск. у. д. Челышева—начал. сл. сбор. упр. Сам. Зл. ж. д.
Фонъ-Варденбургъ К—Е—О—К. Е. Вознесен. 53—млад. пом. пѣлопр. Удѣл. округа.
Варпаховскій В. М., Казанская 118—пом. дѣлоп. врач. отд. губ. пр.
Васильевъ П. В., Садовая 144—бухгалт. казен. палаты.
Васильева С. М., Вознесенская 115—препод. ж. гимн. Хардин.
Васильева Л. Н., Садовая ул., 205—врачъ врач. част. упр. С.-Зл. ж. д.
Васильевъ И. В., уг. Заводской и Сокольн. 21—122—казначей казн.
Васильевъ М. А., Вознесенск. ул. д. Рычкова—прис. пов.
Васильевъ П. В., Садовая 59—ст. пом. надз. окр. акц. упр
Васильевъ П. В., Николаевск. 184—пом. касс. отд. Госуд. бан.
Васильевъ К. Н. Дворянская 20—судеб. слѣд. по важ. д.
Вахрамова М., при общ. сестеръ милосерд.—сестра милосердія.
Веденькинъ И. И. Самарск. 106—казнач.
Вейманъ Г. И., Саратов. 133—секрет. правл. част. поликлин

Вельтманъ Г. А., Садовая ул. 70—учит. муз. учил. слѣп.
Вельцъ І. А. Самарская ул. 149.
Венлеръ А. Ѳ., Самарская 100—пом. ревизион. контр. пал.
Венціановъ К. П. Саратовск. д. Челышева—ст. ревиз. губ. акц. упр.
Венустовъ В. А. Садовая ул. 177—пом. инспект. Дух. семин.
Вертель Б. В., Панская 40—врачъ.
Веретенникова Н. К. ул. Успенская 3—кл. надз. 3-й жен. гимн. Хованск.
Вержбицкій А. П. ул. Садовая 86—пом. булг. отд. госуд. бан.
Верчагинъ Н. Н. ул. Садовая 245—инс. нар. уч. 2-го райн. Сам. ул.
Верчагинъ Е. П. ул. Уральск. 76—Протоіер. Покров. пр. цер.
Вертель Б. В. ул. Пан. 40—врачъ.
Верховскій А. М. Самарская ул. д. Ромашевскаго—предсѣд. Уѣз. Зем. Упр.
Верховскій В. Н. ул. Дворянская 78—Управ. крест. банк. и Гос. двор. зем. бан.
Весновскій Н. И. ул. Садов. 112—млад. чинов. удѣл. окр.
Ветошкина В. И. ул. Казанск. ул. д. Щербачева—учит. 2-го смѣш. гор. пр. уч.
Визгаловъ А. А. ул. Александровская 33—дѣлопр. губ. по кварт. нал. прис.
Викторовъ Ф. Ф. ул. Казанская 104—дѣлопр. строит. отд. губ. правл.
Викторова Е. Р., Сокольничья 176—учит. 9—10 смѣш. гор. пр. уч.
Викторовъ Р. И., Сокольничья 176—бухг. 1-го р. казнач.
Виленскій И. Ф., Успенская 20—бухг. управл. почт.-тел. окр.
Вилинская З. К., Успенская д. Евсѣева—препод. нѣм. яз. 1-й жен. гимн.
Виноградовъ А. А., Саратовская ул. 30—ветер. инсп. губ. правл.
Виноградова Л. И., Казанская 28—учит. геогр. 1-й жен. гимн.
Виноградовъ М. А., Заводская 29—законоучит. 3-й женск гимн. Хованск.
Виноградовъ М. А., Вознесенская 52—свящ. Вознесенск. соб. и членъ сов. Еп. жен. уч.
Виноградовъ В. А., Предтеченская д. Шевякова—пом. рев. контр. палаты.
Виноградовъ Е. Б., Самарская ул., 233.
Виноградовъ И. П., Сокольнич. 125—протоіерей Ильинск. пр. церк. и шт. членъ Д. К.
Виноградовъ П. В., Троицкая 122—надз. Духовн. училища.
Витлокъ О. Г., Самарская ул. 177—начал. сл. тяги Упр. С.-Зл. ж. д.
Фонъ Витте Р. Э., Вознесенская д. Смирнова—вице-губернаторъ.
Витцель С. П., Алексѣевская д. Челышева кв. 5—пом. тюр. инспект.
Вишневская А. П., Саратовская 96—пом. кл. воспит. Еп. ж. уч.
Вишнякова М. М., Преображенская 25—учит. 17-го смѣш. гор. пр. уч.
Віанцева П. В. Уральская 114—учит. Епарх. женск. учил.
Власовъ Н. С., Троицкая д. Догалиной врачъ.
Власовъ А. Е., уг. Дворянск. и Воскрес. 48—55—касс. торг.-пром. банка.
Воейковъ Н. И., ул. Льва Толстого 35—адъют.
Волженскій И. П., Преображен. ул. церк. домъ Успенск. прич.—учит. пѣнія 2-го смѣш. гор. пр. учил.
Волковскій А. К., при Духов. Сем.—свящ. Іоан.-Богосл. при дух. сем.
Волковъ Н. А., Саратовская д. Родзевича—тов. прокур.
Волкова М. О.—попечит. 12 го смѣш. гор. пр. уч.
Волковъ В. Н., Дворянская ул. д. 22—поч. поп. 3-го гор. 6-ти кл. уч.
Волковъ Н. М., Дворянская 35—дѣлопр. конт. телегр. упр. С.-Зл. ж. д.
Волковъ П. П., Вознесенская 1—пом. дѣлопр. поч.-тел. окр.
Вологдинъ Б. П., Алексѣевская ул. 90.
Волоховъ А. Д., Соборная 16—помощн. дѣлопр. почт.-тел. окр.
Волошиновъ А. А., Москательная ул. д. 97—122—архит. стр. отд. губ. пр.
Вольферцъ В. Ю., Самарская 109—ветер. губ. пр.
Воробьева Е. Б., 168—учит. 16-го смѣш. пр уч.
Воробьевъ В. Б., Садовая ул. 168—пом. дѣлопр. 1-го р. крест. поз. бан.
Воронинъ П. В., Садовая ул. 107—пом. губ. землемѣра.
Воронковъ М. Ф., уг. Успенской и Николаевск. 14—нач. почт.-телегр. окр.
Воронцова П. И., Сѣнная ул. 128—учит. 21-го смѣш. гор. пр. уч.
Воронцовъ П. І., Садовая ул. 250—протоіерей Воскрес. пр. церк.
Воскресенскій А. В., Соборная 125—препод. жен. гимн. Хардин.
Воскресенскій Н. М., Дворянская д. Журавлева—частн. повѣрен.
Вратскій Л. А., при Духов. Семинаріи—экон. Дух. семинаріи.
Вуншъ В. Ф., Николаевская 242—преп. женск. гимн. Хардин.
Вуншъ И. Н. Николаевская 242—стар. контр. окр. акц. упр.
Выровъ Г. Ф., Казанская ул. 117—учит.-инсп. 3-го гор. 6-ти кл. учил.
Вырова А. Е., Казанская ул. 117—учит. 4-го гор. муж. пр. учил.
Выходцевъ М. И., Заводская 75—околод. надз. 2 й части.
Вышинскій І. Б., Самара—бухг. крест. поз. бан.
Вѣнценосцевъ В. А., уг. Садов. и Александр. 161—дѣлопр. удѣл. окр.
Ветошкинъ И. Ф., уг. Казанской и Успенской д. Щербачева—гор. суд. 4 го уч.
Вѣтровъ В. В. Дворянская д. Журавлева—присяж. повѣрен.

Габдулбагатовъ Х. М., Казанская 78—указн. муз. 1-го прих.
Габидуловъ Н., Казанская 88—членъ о-ва мусул.
Гавриловъ Н. А., Успенская ул. 70—дѣлопр. губ. чертеж.
Гавриловъ Т. Е., Льва Толстого 29—врачъ комм. училища.
Гавриловъ Д. С. Казанская 71—стар. контр. С.-Зл., Зл.-Чел. ж. д.
Гагаринскій Н. М., при Самар. Элеваторѣ—инспект. элеват. упр. С.-Зл. ж. д.
Галецкій П. П. спичечн. фабрика Зелихманъ гор. Самара—надсмотр. окр. акц. упр.
Галицкій П. В. Преображ. 95—ком. 3-й р. 8-го пѣх. Эстл. пол.
Галкинъ Е. А., Почтовая 112—околод. надзир. 4-й части.
Галкинъ С. Л., Предтеч. ул. Единовѣрч. цер.—свящ. Каз.-Богород. единов. церк.
Ганюкевичъ І. М., Сѣнная 27—помощн. прист. 4-й части.

Гвоздевъ И. Е., Преображенск. ул. д. Успен. причта—помощн. присяжн. повѣрен.
Гейновъ М. И., уг. Почтов. и Самарск. домъ Кольчугина—младш. пом. дѣлопр. уд. окр.
Гейстъ П. К., уг. Дворянск. и Воскрес. 48—55—тов. упр. торг.-пром. банка
Гемба С. К., „Аннаево“ дача Ростова 17—дѣлопр. ком. для постр. труб. завода.
Геннеръ А. И., Троицкая 91—пом. прав. канц. Управ. Самарск.-Злат. ж. д.
Герасимова П. Т., Сокольничья 29—учит. 25-го смѣш. гор. пр. учил.
Герасимовъ Н. Н., Соборная ул. собств. д.
Гераценко Подгурскій В. Г., Троицкая 86—пом. дѣлопр. почт.-телегр. округа.
Гермоніусъ Э. К., Садовая 148.
Геронтій арх. Александро Невск. мон.—настоятель Ал-дро-Невск. монастыря.
Гидасповъ Н. М, Самарская 225—законоучитель 23—27-го смѣш. гор. пр. учил.
Гиляновъ В. Ф., ул. Льва Толстого—помощн. бухг. государств. банка.
Гиляровская Е. Е., Дворянская 39—учительница 8-го женск. гор. пр. училища.
Гиляровская О. Е., Николаевская 89—препод. 2-й женск. гимназіи.
Гиммельрейхъ П. А., Садовая 62—механ. служ. телегр. упр. С.-Зл. ж. д.
Гинке И. Э., ул. Льва Толстого д. Рейтлингера—препод. Епарх. жен. учил.
Гиршфельдъ І. Г., Саратовская соб. домъ—присяжный повѣренный.
Гладилинъ И. С., уголъ Самарской и Симбирской 184—пом. гл. контор. С.-Зл.. Зл. Ч. ж. д.
Гладилинъ А. С., Москательная 17—секретарь контрольной палаты.
Гладышевъ, Песочн. переул 16—помощн. кассира торгово-промышл. банка.
Гладышъ П. А., Алексѣевская д. Челышева—секретарь губерн. акц. упр.
Глазовъ Ф. К., уг. Саратовской и Льва Толстого—директоръ реальнаго учил.
Глезденовъ Д. Л. Ильинская площадь д Рейнеръ—младш. чин. удѣльн. окр.
Глейнингъ А. А., Воскресенская ул. 49—попечитель 6 го жен. гор. пр. учил.
Гликъ М. З., Николаевская 176—типогр. С.-Ор. пар. образ. перес. участ.
Глотова В. В., Уральская 111—учительница 5-6 го смѣш. гор. пр. учил.
Глуховъ К. В., Ильин. 41—подпоруч.
Глушковъ П. А., Соборная 113—преподаватель фельд.-акуш. школы.
Глядковъ К Г., Никол. ул —присяжн. повѣрен.
Годнева А. Г. Преображенская 34—классн. надз. 3-й женск. гимн. Хованск.
Годневъ Д. Г., Преображенская 34—препод. рус. языка и вст. реал. учил.
Годицынъ Г. М., Александровская 67—дѣлопр
Голишевскій Е. И., Сокольничья больн. Шибалова—старшій врачъ губ. тюр.
Головинъ А. В., Воскресенская 15—помощ. кл. наставника реальн. училища.
Головина М. А., Воскресенская 15—учит. 27-го смѣш. гор. пр. учил.
Головкинъ К. П., Панская соб. д.—членъ комит. рѣчн. яхтъ клуба.
Головкинъ М. В. Николаевская 205—ветер. врачъ.
Головкина М. С Соборная 67—попечит. 4-го женск. гор. пр. учил.
Головнина В. Н., Садовая 165—классн. надз. 1-й женской гимназіи.
Головнинъ В. Н., Садовая 63—членъ попечит. о народной трезвости.
Голубковъ В. М., Казанская д. Мясникова—част. повѣренный.
Голѣвскій Н. Н., Троицкая 173.
Гонелинъ Я. Г., Дворянская 30—членъ правленія част. подклин.
Гонтарева Л. А., Успенская 45—преподаватель ариѳметики 1-й женск. гимназіи.
Гоняевъ П. К., Уральская 62—врачъ.
Гоняевъ И. П., Уральская 62—пом. завѣдующ. маст. технич. жел.-дор. учил.
Горбатовскій А. В., Дворянская ул. мебл. ком. Винникъ—пом. нач. матер. служ. уп. С. З. ж. д.
Горбикъ Д. С., Самарская 123—столоначальн. казенной палаты.
Горбуновъ В. В., Ильинская 110—преподават.
Гордзялковскій В. І., Саратов. 130—прис. пов.
Гордонъ Д. М., уг. Николаевской и Алексѣевской домъ Уѣзди. Земства.
Гордѣевъ М. И., уг. Сокольнич. и Панской 46—136—пом. столонач. каз. палаты.
Горизонтовъ Н. А., Самарская 251—счетн. чин.
Горина П. Е., Соловьиная 12—препод.
Горина П. Г., Мѣщанскій Поселокъ № 555—учит. 7-го жен. пр. гор. учил.
Гориновъ А. В., Садовая 56—прист. 2-й част.
Горіусъ М. М., Никол. д. Чаковск.—преподаватель Епарх. женск. учил.
Горностаевъ П. Н., Соборная 172—контрол. ж.д.
Городецкій В. Н., Никол. 108—врачъ.
Горѣловъ Я. В., уг. Льва Толстого соб. д. 35—членъ мѣщ. упр.
Горюновъ С. М. Вознесенская 15.
Горяиновъ А. К. Успен. ул., 3—письмов. судоходной дистанціи.
Готчинъ В. И. Никол. ул., 54—ном. прис. пов.
Гофштадтъ А. Ф., Казанская 62.
Гочалковскій А. М., Николаевская 210—судебн. слѣдов. 2 го уч. Сам. у.
Граблинъ В М., Сокольничья 226—контролеръ.
Гравицкая Е. Г., Сокольничья ул., уг. Предтеченск. пер.—учил.
Грандъ-Мезонъ П. Л., Алексѣевская ул. домъ Челышева—непрем. членъ отд. крест. поз. бан
Гранкеманъ М В., гост. Бристоль 16—препод.
Грачевъ А. Д. Заводская ул. соб. домъ—членъ общества взаимнаго кредита.
Гребневъ М. И., Ильинская 81—столоначальникъ Духовной консисторіи.
Грене Л. А., уг. Предтеченской и Саратовской 25—119—фармац. пр. отд. губ. правл.
Греве Н. А., Николаевская 104—преподаватель Епархіальн. женск. училища.
Грековъ С. Ѳ., Александровская,
Грековъ В. Ф., № 81.
Грибинъ П. Е., Николаевская 17 — бухгалтеръ Волжско-Камск. коммерч. банка,
Григоровичъ В. С., Сокольничья д. Челышева.
Григоровъ Л. Д., Вознесенская 55—священникъ Іоан.-Аннин. церк., при гор. 4-хъ клас. учил.
Григорьева М. С., Казанская 27—классный надзиратель 1-й женск. гимназіи.
Григорьевъ А. Е., Соборная 148—пом. контрол.
Григорьевъ П. В., Садовая 74—ревиз. станц. счет. упр. С.-Зл. ж. д.
Григорьевъ А. Н., Преображенская 68—оружейный мастеръ.
Гримбергъ Т, И. Дворянская 43—техн. Сызран. технич. судох, уч.
Гринбергъ І. М. Никольская ул. домъ Эрингъ—присяжный повѣренный.

Гринбергъ М. А., Николаевск. 185—врачъ.
Гриневичъ М. А., Преображенск. 83 -подпоруч.
Гриневъ В. М., Садовая 256—управляющ. аптек.
Грифцова А. М. уг. Успенской и Дворянской 25—39—преподав. Епарх. женс. учил.
Грифцова П. М., Казанская 49—классн. надзир. 1-й женской гимназіи.
Грифцовъ М. П., Дворянская 25—ревиз. учебн. ком. С.-Зл. жел. дор.
Гро А. П., Троицкая 126—препод. коммер. учил.
Гро П. Ф., Саратовская д. 15—преподаватель реальнаго училища.
Громовъ Ф. И., Успенская 55—помощн. бухгалтера Государствен. банка.
Громовъ А. Г. Городскія дачи.
Громовъ В. П. Троицкая 113—секретарь губ. по земск. и городск. дѣламъ присутствія.
Громовъ В. Ф. Николаевская 125—преподаватель Епархіальн. женск. училища.
Грохольскій І. Б. Александровская 14—столоначальникъ казен. палаты.
Грузинскій П. Я., Саратовская д. Челышева—присяжный повѣренный.
Грузинъ Н. Г., уг. Сокольничей и Симбирской домъ Бострэмъ—врачъ.
Грушина А., при общ. сестеръ милосердія—сестра милосердія.
Грѣшилева Е. К. Вознесенская 17—завѣдующ. Ал-дров. гор. 2 хъ кл. учил.
Губкинскій П. Е., Преображенская 46—священникъ Успенск. прих. церк.
Гуковъ М. Е., Вознесенская 37—преподаватель коммерческаго училища.
Гузовскій В. Н. И. Троицкая 173—стар. лѣсн. удѣльн. округа.
Гуляевъ В. А., уг. Николаевской и Вознесенской д. 46—непрем. членъ крест. и з. бан.
Гундобинъ В. В. Саратовская д. Покидышева—препод. рисов. коммерч. училища.
Гурьевъ В. В., уг. Соколовой и Алексѣевск. кв. 3—нач. Бугурус. отд. ж.-дор. упр. ж. д.
Гусева О. И., уг. Садовой и Почтовой ул. 163—завѣдующ. 18 мъ смѣш. пр. учил.
Гусева Е. Г. Вознесенская площ. 202—завѣдующ. 3 мъ жен. гор. пр. учил.
Гусевъ И. А., Почтовая ул. 17—врачъ.
Гусевъ А Я., уг. Дворянской и Воскресенской 48—55—управляющ. отд. торг.-промышл. банка.

Дамаскинъ В. В., Казанская 83.
Даниловичъ В. И., Соколовая 219—поручикъ.
Данилова А. Н., Дворянская д. Волжск. Камск. Банка—попеч. 8-го женск. гор. пр. училища.
Данилова А. П., Дворянская 100—членъ попеч. сов. 4-й женск. гимн. Харитоновой.
Даниловъ Н. И., Дворянская 108—управляющій отдѣлен. Волжско-Камск. коммерч. банка.
Даниловъ Д. В., Соколовая ул. д. Смирнова.
Даугулъ А. А., Заводская д. Молчанова—преподаватель музыкальн. класс.
Двининъ И. К., Саратовская 183—помощн. столоначальника казенной палаты.
Девріенъ Г. Б., Дворянская 56—33—Секретарь Ев.-лют. церков. совѣта.
Дектяревъ В. В. Сокольничья ул. между Ярмарочн. и Торгов. д. Воскрес. причта—младшій ревиз. контрольной палаты.
Дектяревъ С. Н., Узенькій пер. соб. д.
Дейеръ М. П. Соборная 138—членъ отд. Госуд. дворянск. земск. банк.
Дементьева А. И. Садовая у. противъ Макаронаго завод.—учит. рук. 1-го жен. гор. пр. учил.
Демидецкій-Демидовичъ К. М., Никольск. д. Силантьевой—классс. 2-го р. казнач.
Демидова П., при общ. сестеръ милосерд. —сестра милосерд. об-ны В. к. О. Н.
Денисова К. А., Вознесенская 116—учитель музыки Епарх. женск. учил.
Денисовъ И. В., Уральская 26—помощн. кассира отд. Государств. банка.
Дергуновъ А. О., Соборная 148—помощн. букг. отд. Государств. бан.
Дерябина Е. И., Воскресенская 29—учитель уч. о-ва приказчик.
Дерябинъ В. И., Дворянская 108—членъ управл. Росс. о-ва красн. креста.
Дессель Е. Э. Садовая 100—учитель 27-го смѣшан. гор. пр. учил.—
Джунковскій Е. В., у. Предтеченской и Саратовской Сѣверная гостин. 5—штаб.-капитанъ.
Дюмидовъ С, А.,—ключарь Кафедр. Воскр. соб. членъ Духовной консисторіи.
Дивитіаровъ Н. И., Самарская 101—помощн. контр. С.-Зл., Зл.-Чел. ж. д.
Дивногорскій Ф. И., Троицкая 125—счет. чиновн. контр. С. Зл., Зл.-Чел. ж. д.
Димитричевъ Я. Ф., при полиц. арестн. домѣ—смотритель полиц. арест. дома.
Дмитріева А. И., Предтеченская домъ Нагель—учитель обр. шк. пр. Епарх. женск. учил.
Дмитріевъ Н. А., Алексѣевская 67—ст. помощн дѣлопр. удѣльн. окр.
Дмитріевъ М. А., уг. Предтеченской и Николаевской д. Щиголева—членъ окружн. суда.
Дмитріевъ М. А., Александровская 67—ревиз. контрольной палаты.
Добровольскій В. Л., зданіе п. т. к.—начальн. телегр. конторы.
Добронравовъ Г. Н., Уральская 65.
Добросердовъ В. В., Самарская 29—подпоруч.
Добротворскій П. С., Заводская 42—помощникъ полицеймейстера.
Добротворцевъ П. А., Алексѣевская 44—млад. оф.
Догадинъ В. М., Казанская 1.
Докукинъ Д. А., Симбирская 29.
Докукинъ А. А., Вознесенская 52.
Долгановскій П. А., Ильинская д. Трудолюбія
Долгановъ Л. А., Торговая 8.
Долговъ Ю. Н., уг. Вознес. и Воскр. д. Афанасьевой—присяж. повѣр.
Доммесъ В И., Самарская 156 чин. крест. бан.
Дорожкина З. П., Ильинская 18—учитель.
Дороспинская В. А., Алексѣевск. 89—учитель
Досталь Г. О., уг. Александр. и Ильинск. домъ Рыжова
Дроздовъ А. А., уг. Самар. и Полев. д. Прибылова—офицеръ.
Дробышевъ П. Т., Симбирская 38—офицеръ.
Дроздова З. Н., Воскресенская площ. 16.
Дроздовъ Ф А., Воскресенская 82—контр. крест. банка.
Дроздовъ А. Г., Самарск. 167—священникъ.
Дрызлова Н. М., Дворянская д. Паньшина учит.—завѣдующая.
Дубакинъ Д. Н., Соборная 157—инспек. Духовн. семинаріи.
Дубяго Д. Ф., Саратовская д. Покидышева II.
Дударевъ В. И. Полевая 116.
Дудинцевъ І. И., Ильинская 71.
Дудинцевъ И. Ф., Предтеченская д. единов. церкви—чиновн С.-Зл. ж. д.
Дудникова Е. И., уг. Ильинск. и Симб. 106—учитель.
Дукальскій А. С., Садовая 177—млад. Офицеръ.

Дурасовъ П. Ф., Самарская 153—неприм. членъ губ. землеуст. ком.
Дурасовъ М. Ф. гор. Самара—неприм. членъ крест. поз. банка.
Дутловъ Ф. Е., Соловьиная 120.
Дымманъ В. Л., ул. Льва Толстого д. Михайлова—ревиз. удѣл. окр.
Дьяковъ Д. Д, Казанская 4—неприм. членъ крест. банка.
Дьяконова П. И. Вознесенская 99—препод. 2-й мужской гимназіи.
Дьяченко Е. И., Воскресенская 52—врачъ.
Дѣдовъ К. В., Николаевская 9—бухг. С.-Зл ж. д.
Дѣльновъ П. В., Ремесленный пріютъ.

Евдокимовъ В. Л., Алексѣевская д. Попова—членъ Окружнаго Суда.
Евдокимовъ-Карповъ П. К., Соборная 183—контр. С.-Зл. желѣзн. дор.
Евдокимовъ М. А., Троицкая 103—тов. управ. отд. рус. внѣш. торг. банка.
Евксизова Н. Н., Саратовская 96.
Евстафьевъ П. М., Дух. Сем.—фельдшеръ.
Евсѣева А. С., Уральская 75—учительн.
Евсѣевъ С. М., Уральская 75.
Евфимова А. П., Саратовская 96.
Егоровъ А. И., Дворянск. 110—промыш.
Егоровъ А. В., Сѣнная 64—учитель.
Егоровъ И. Е, Дворянская 38.
Егоровъ В. Н, Садовая 206—чинов. С.-Зл., ж. д.
Егоровъ Д. Е., Садовая 181.
Егоровъ Н П., Садовая 206—пом. исправ.
Едвабинскій П. С., Воскресенская 50—контр. С.-Зл., желѣзной дороги.
Ежкова М. Н., Дворянская 22—учительн.
Елизавета игум. Св. Троицкаго монастыря.
Елисинъ Ф. П., Самарская 119.
Елшинъ А. Р., Саратов. д. Челышева—прис. повѣр.
Елькинъ В. И., зд. почт. тел. конт.
Емельянова М. М., Садовая 215 —учительн. приходск. училищ.
Енгалычевскій А. А., уг. Николаев. и Почтовой д. 190—6
Енгалычевскій А. А., Алексѣевская 83—препод.
Ененко Г. А., кв. при Реальномъ училищѣ.
Епифановъ А. И., Дворянская 130—препод.
Ераховъ А.А., Вознесенская 66—контр. уд. окр.
Еремѣева А. А., Ильинская 72—учит. 6 учил.
Ерилина П. Г., за Панскимъ переѣздомъ д. Аникина.
Ермаковскій К. К., почт. 20 контр. уд. округа.
Ерміонія, игум. Богор. Каз. Ключ. монастыря—настоятельница монастыря.
Еронтьева А. М., Троицкая 77—учительница.
Ерусалимовъ В. Д., Николаевская, д. Коровина.
Ершова А. Ф., д отдѣленія Государств. Банка.
Ершовъ А. К., Дворянская 122—управляющій отдѣленіемъ Государств. Банка.

Жаринова М. А., Предтеченская 71.
Жаркова П. Н., уг. Ильинской и Алексѣевской 42—учительница.
Жарковъ С. Д., Ильинская площ. 1-е приходское училище—чиновникъ С. Зл. жел. дор.
Жачкинъ И. Е., Саратовская 181—контролеръ Сам. Злат. жел. дор.
Ждановичъ Н. К., вокзалъ, кв. коменданта—преп.
Ждановъ А. В., Соборная 132—членъ общины сестеръ милосердія.
Жданова А. Е., Садовая 290.
Жебровская Н. А., уг. Троицкой и Симбир., д. Кошелева—препод. епарх. женск. училища.
Жейновъ Н. К., Воскресенская 84—чиновникъ Азовско-Донского Банка.
Жигаревъ В. А, уг Сокольничьей и Торговой д. Никитина.
Жижинъ П. А., Соборная ул. 86—70—директоръ городского обществ. банка.
Жилевичъ Л. Ф., при Самарскомъ техническомъ училищѣ—инспекторъ.
Жилинскій П. І., Предтеченская 117—бухгалтеръ Государственнаго банка.
Жируевъ И. Н., Преображенская 47—инспекторъ училища слѣпыхъ.
Жолкевичъ А. И., Симбирская 24—чиновникъ контроля Сам.-Злат. жел. дор.
Жонголловичъ С. А., Саратовская 120—техникъ.
Жуковская М. В., Николаевская 108.
Жукова В. М., Вознесенская 122—учительн.
Журавлевъ И. П., Набережная рѣки Самарки собственный домъ.
Журавлевъ К. П., Духовная соб. домъ—членъ Краснаго Креста.
Журавковскій И. Ф., Николаевская 194—отдѣл. статист. Сам.-Злат. жел. дор.

Заболотскій А. И., Сокольничья 282.
Заведѣевъ А В., Сокольничья 52—чиновникъ губернскаго правленія.
Загайкевичъ Н. П, Саратовская 51—преподават.
Загорскій В. В., Соборная 129.
Загорскій В. С., Самарская 103.
Загоскинъ В. П., Соборная 211—контр. Сам.-Зл. жел. дор.
Зазворка Н. В., Сокольничья ул. 19—бухгалтеръ Государственн. банка.
Зазворка І. В., Сокольничья ул. 19—пом. бухгал. Государств. банка.
Заикинъ Е. И., Почтовая 18—дѣлопроизводитель желѣзн. дор.
Зайцъ В. В.,—Саратовская 17—препод. муз. кл.
Заморзаевъ И. М., Сокольничья д. Некрасова—дѣлопроизводитель.
Запесошная А. Я., Казанская 53.
Запесошный Е. И, Вознесенская площ. 51.
Зарѣцкій А. В., Николаевская 29.
Захаровъ К. А, уг. Сокольнич. и Уральск. 50.
Захаровъ И. М., Сокольничья 120—касс. казнач.
Захарченко Я. И.. Вознесенская 40—начальникъ матеріальн. ск. упр. Сам.-Злат. ж. д.
Захъ Г. В., Дворянская 122—контр. госуд. банка.
Зацѣпинъ В. И., Александровская 34—преподав.
Звѣревъ Н Л., Предтеченская 76—чиновникъ Государств. банка.
Здановичъ З. И., Самарская 113—преподаватель.
Зединскій А. И., Самарская 110—ревизоръ контрольной палаты.
Зелихманъ Л. Л., Саратовская 54.
Земляницынъ П. П., Садовая 156—контролеръ Самаро-Злат. жел. дор.
Зефировъ П. М., Оренбургская 70—законоучит.
Зефировъ И. П., уг. Сокольничьей и Александровской—конт. Сам.-Злат. ж. д.
Зизила А. Г., уг. Самарской и Александровской 185—преподаватель.
Зимнинская Е. В., Алексѣевская 14.
Златогорскій П. И., Садовая 225—препод.
Златогорскій С. И., Соборная 196 — учитель образцовой школы.
Знаменскій Н. Я., Почтовая 51—дѣлопроизводитель крестьянск. банка.
Золотарева А., при общ. сестеръ Милосердія.
Зоргевичъ Л. Ю., Николаевская 194—чиновникъ акцизн. управл.

Зоринъ П. И., Садовая 179—секретарь духовной консисторіи.
Зоринъ В. В., Александровская 68—чиновникъ дворянскаго банка.
Зубова В. А., при общинѣ сестеръ милосердія.
Зубчаниновъ Е. А. Воскресенская, домъ Кандалинцева.
Зуевъ С. И., Николаевская—город. врачъ.
Зыковъ Н. Д., Садовая 292—счетов. кон.-ж. д.
Зыринъ М. В. Садовая 162—учитель.

Иваницовъ С. А. Никол. 64—чин. С Зл. ж. д.
Ивановская М. Д, Саратовская 96—воспитат. Епарх. учил.
Ивановская М., при общ. сест. милос.—сестра милосердія
Ивановъ Н. Р., Николаевская 162—чиновникъ казенной палаты.
Ивановъ А П, Почтовая д. Давыдова—членъ Окружнаго суда.
Ивановъ В. И., Соборная 190—преп. комм. уч.
Ивановъ В. Н. Ильинс. 40—аген. С.-Зл. ж. д.
Ивановъ К. Ф., Вознес. 52—членъ брат. св. Ал-сія.
Ивановъ В. М. Троицкая 68—препод. торг. шк.
Иванова А. К., Самарская 115—учит.
Ивановъ М М., Сокольничья 226—дѣлопроизв. губернск. присут.
Ивановъ В Э, Московск. д. Углова.
Ивановъ А. Н., уг. Почтов и Садов.
Ивановъ К. Н., Дворян. д. Скворцова.
Ивановъ В. М. д. Щелкова, ул. Льва Толстого—учитель.
Ивановъ П., Садовая 104.
Ивановъ С. О., Николаевск. 19.
Ивановъ А. А., Самарская 82—архив. губ. прав.
Иванова Е К., ул Л. Толстого 99—учител.
Иванцова Л. С., Саратов. 173—учит. 2 жен. уч.
Иванцовъ Н. Ф., Саратовск. 173—членъ учетн. ком. торг.-пром. банка.
Иванцовъ Н. Ф. Самарск. 110—предс. о-ва вз. кр.
Ивкинъ А. А., уг. Троицкой и Александр 151—чинов. С.-Зл. ж. д.
Игаевъ М. Т., Собор.—присяж. пов.
Игнатьевъ Я. С., Николаевск. 120—чин. крест. бан.
Игнатьевъ А. С, при крестьянск. банкѣ
Ижболдинъ И. П. Торговая 23—чин. удѣл. окр.
Издебская О. С., Самарская 167—кл. надз.
Изодѣева Е П., Саратовская 96—кл. воспит.
Илліоріонова М., при общ. сест. Милосер.
Ильина С., А, Казанская 135—завѣд. 3 муж. уч.
Ильинъ В. А., Симбирская 40—преп. торг. шк.
Ильинъ И. Е., Панская соб. домъ.
Ильинъ И. П. Саратовская 120—врачъ.
Ильменскій М Я., Губ. Зем. больн.—врачъ.
Ильменскій К В., Уральская 185—воспитатель.
Индзинскій І. А. Садов. 20—дѣл уд. окр.
Иннокентій игум. Никл. муж. м—наст. монаст.
Исаевъ В. И., Садовая 137—чиновн. С.-Зл. ж. д.
Исаевъ Е. А., Самарская 177—начальникъ конвойной команды.
Исправниковъ В., А., Соб. дача 177.

Іевлевъ В. Б., Старо-Самарская д. Гужова 7.

Кабанцевъ С. И., Садовая 68—пересел. участ.
Кавецкій Е. Л., Саратов. 54—преп. акуш. шк.
Кадомцевъ А. П., Садовая 151—чин. кр. банка.
Казакевичъ И. О., Предтеч. 106.
Казановскій Н. С., уг. Преоб. и Ст. Самар. 3/17—чиновн. Госуд. банка.
Казанскій К. А., уг. Садовой и Александровской 189—38.
Казанскій В. В., уг. Сокольничьей и Торговой д. 42—272.
Казанцевъ С. П., Набережная р. Волги 5—членъ учетн. ком. гор. общ. бан.
Кайсеръ С. С. Воскресенская 39—тов. прокур.
Калачева П., при общ. сестеръ милос.—сестра милосердія.
Калтановъ Ф. Ф., Казанская 95—чин. Окр. суд.
Калина П. Х., Саратовская д. Петровской—инженеръ С.-Зл. ж. д.
Калининъ М. И. Дворян. д. Шахларевой.
Калининъ В. Ф., Садовая 215—учитель.
Калишукъ А. И., Александров. 80—завѣд. оруж.
Калліоновъ Н. П., Саратовская 109—бухгалтеръ казенной палаты.
Калмыковъ Н. И., Саратовская 38—классный наставникъ 2-й гимназіи.
Каляпинъ Н. Я., Ильинская 55—чиновникъ губ. акцизнаго управленія.
Каменевъ П. В.. Дворянская д. Гринбергъ—прокуроръ окружнаго суда.
Каменскій И. Ф, Преображенская 70 — городской судья.
Каменскій Н. В., Садовая 137.
Каминскій Н В., Садовая—137—преподаватель.
Камшиловъ Н. П., Дворянская 33—преподават.
Канаевъ Н. М., Сѣн. ул. 27.
Канаевъ Е. М. Александровская 3—чиновникъ Государственнаго банка.
Кандалинцева А. И., Симбирская 69—учительн.
Каневецъ С. В., Садовая 79—секрет. тюремнаго инспектора.
Каноныкинъ В. П., Садовая 183—чиновникъ крестьянскаго банка.
Канскій Е. І., Панская домъ Сидорова—врачебный инспекторъ.
Капусткинъ А. В., Троицкая 57—чиновникъ крестьянскаго банка.
Карамзинъ Б. Н., Вознесенская 82—членъ землеустроительной комиссіи.
Карачаровъ А. И., Самарская 201—учитель.
Карина В. С., Троицкая 137—преподавательница.
Каринъ В. С., Троицкая 137—чиновникъ окр. акцизнаго управленія
Карклина Н. А., Дворянская—85 преподав. муз.
Карклинъ Я. Я., Дворянская 85—директ. муз.
Кармановъ А. И., зданіе П. Т. К.—помощникъ начальника почтово-телегр. округа.
Каршинская В. В., Саратовская 96 — классная воспитательница.
Карпова Е. В, Соборная 183—учительница.
Карповъ К. Я., Алексѣевская 34—преподаватель коммерческаго училища.
Карповъ В. З., уг. Заводской и Никольской. 65—69—глазн. город. Думы.
Касилова Е. Г., Самарская 74—завѣдующая 2-хъ смѣшаннымъ училищемъ.
Касилова Ю. Г., Самарская 74—учительн. 1-го смѣшаннаго училища.
Кастль П. Р., Самарская 193—членъ крест.банка.
Качуринъ Е. Ф., Воскресенская 57—город. судья.
Каширинъ Н. А, Полевая 68—секретарь полицейскаго управленія.
Каянусъ А. Г. Дворянская домъ Жоголева—начальникъ Сам.-Злат. ж. дороги.
Кеятковскій Э. И.. Садовая 170 — чиновникъ Сам.-Злат. ж. дороги.
Кебеке М. Н., Самарская 130—касс. казначейст.
Кедрина Е. Э. Саратовская 53.
Кедринъ Е. Е., Саратовская 53—преподават
Кенарейкинъ И. К., Саратовская собств. домъ.
Кеницеръ В. О., Алексѣевская площ,

Кеницеръ О. К., Садовая 105.
Кеслеръ Д. С.. Самарская 98—врачъ.
Кетчеръ Я. Я., Предтеченская — управляющій удѣльнымъ округомъ.
Кикинъ В. В., Садовая 158—непремѣнный членъ крестьянскаго банка.
Кикинъ П. В.. Садовая 158—непремѣнный членъ крестьянскаго банка.
Кикутъ Н., Сокольничья 234—учитель пѣнія духовной семинаріи.
Кильдюшевская Е. С., Преображенская 27—преподавательница.
Кильдюшевская А. М., Начальница Епархіальн. женскаго училища.
Киняпина А. М., Сокольничья 73—учительница 3—4 пр. училища.
Кирилловъ С. Е., Самарская 155—чиновникъ казенной палаты
Кириллова А. М.. Саратовская 138—преподават.
Кирилловъ Н. А.,—довѣрен. торг.-пром. банка.
Кирилловъ Л. П., Симбирская 30.
Кирилловъ В. Н., Самарская 105—чиновникъ государственнаго банка.
Кирьяковъ Ф. С., Троицкая собств. домъ.
Кирьянова Е. Ф., Алексѣевская 34 — классн. надзирательница 1 гимназіи.
Кирьяновъ Н. Ф., Алексѣевская 34—преподаватель 1 гимназіи.
Киселева А. В., Саратовская 96—воспитательн.
Киселевъ Н. В., Александров. 61—чиновникъ губернскаго правленія.
Киселевъ С. Б., Воскресенская д. Борщева—чиновникъ почтово телегр. округа.
Киструсскій Н. П., Саратовская 179—преподав.
Клавикордовъ И. Н., Садовая 96—касс. казнач.
Клафтонъ А. К., Дворянская ном. Винникъ.
Клейнерманъ З. Б. Саратовская д. Челышева—инженеръ.
Клеменцъ Г. А., Алексѣевская собств. домъ—присяжный повѣренный.
Климова Е. К., Успенская 17—преподавательн.
Климовъ П. И.. Садовая 181.
Клингардъ Ф. К. Вознесенская 57
Клинова А. И.. Александровская 54—учительн. пр. училища.
Клипиковъ В. Я.. Садовая 87.
Клитинъ И. И., Оренбургская 61.
Клусевичъ Е. С., Саратовск. 36—техникъ.
Клыковъ Л. Л. Николаевская 137—врачъ.
Ключежевъ Н. С., Вознесенская 58—препод.
Клюковская Э. А., Николаевск. ул. 168.
Ключарева Е. А., уг. Заводской и Самарской д. Степанова—учит.
Ключаревъ А. С., Садов. 37—членъ сов. Еп. ж. училища.
Ключаревъ А. П., Предтеченская д. Гордѣева—топографъ.
Клячина Е. С., Александров. д. Токарева—учит.
Кнапне А. Ѳ., Троицкая 147—нач. отд. С. Зл. ж. д.
Ковалевъ В. Т., Казанская 3—чин. почт. округа.
Ковалевъ А. Т., Казанск. 3—чин. канц. губерн.
Ковальчевскій В. Е., Алексѣевск. д. Челышева 40.
Ковзанъ Н. И., Вознесенская 58.
Ковзанъ И. И., Саратов. 36.
Кожевниковъ В. В., Троицкая 10—препод.
Кожевниковъ И. В., Соборная 198—судеб. слѣд.
Кожевниковъ Е. Т., Преображенская 96.
Козловъ К. В.,—губ. тюрем. инспекторъ.
Козьминъ К. Г., Садовая 36—капитанъ.
Козьмо-Демьянская В. С., Самарск. 167—препод.
Кокоревъ Г. К., уг. Возн. и Зав. д. Сусорова.
Кокоревъ Г. И., Дворянская 20.
Кокоринъ Ф. П., Дворянская гостин. Бристоль.
Колеминъ Д. А., уг. Соборной и Алекс.
Колесникова М. А. Торговая ул. соб. д.—учит.
Колесниковъ Д. К., Вознесенская 115.
Колесниковъ С. К., Дворянск. 109—экон. Еп. училища.
Колесниковъ Н. Ф. Дворян. соб. домъ купецъ.
Коллертъ Н. Н., уг. Садовой и Александровской.
Колотаевъ П. И., Казанская 51.
Колотовъ Г. И., преподователь реал. училища.
Колпаковъ П. С., Сокольничья 152—контр. С.-Зл., желѣзной дороги
Колпина Л. И. Николаевская 177—препод.
Колумбовъ В. И., Предтеченская 16—счет. чиновникъ С.-Зл. желѣзной дороги.
Колчинъ В. В., уг. Вознес. и Панской—препод. ак. школы.
Колчинъ К. А. Николаевская 100—чин. каз. пал.
Колышкинъ А. В.,—членъ окруж. суда.
Комиссаровъ В. Т., уг. Николаев. и Почтовой —учит. городского училища.
Комлевъ П. И.. Ильинская 120—письмов. казн-ва.
Конкрова А. П., Садовая 174—учит. пр. учил.
Коноваловъ П. А.. Никол. д. Красникова—окр. биржевого комитета.
Коноваловъ П. И., Саратовская 104.
Конопелкина А. Э., Александр. 10—учит.
Конради П. А., Саратовская д. Бостромъ—преп.
Конради Я. И., Николаевская 104.
Конскій П. А.,—директ. комм. учил.
Константинова Р. А., Саратовск. 96—клас. восп.
Константиновъ П. В., Ильинская площ. 61—пом. бухг. гос. двор. зем. бан.
Константинъ Преосвященный Александр. ул. Архіерейскій домъ.
Копаныгина А. П., Соборн. ул. 127—учит.
Коносовъ И. В., Саратовская 79—чинов. С.-Зл., желѣзной дороги.
Копьевъ М. К.,—уѣз. членъ окр. суд. 2-го уч.
Корвинъ-Павловскій В.Л., Гостинница—присяж. повѣренаго Иванова.
Кореневъ Д. М.. Преображенск. ул. 16.
Корепановъ С. А., Старо-Самарская 5—поруч.
Корецкій П. Н., Сарат. 27—членъ уѣз. учил. сов.
Корецкій П. Н., Саратов. 27.
Коржавинъ Е. П.,—город. судья 5-го участка.
Корнилова Е. Н., Набер. Самар. 26/2.
Корниловъ П. А.,—ревиз. контр. палаты.
Корнѣевъ Н. И., Симбирская 8—инспект. фел. шк.
Коробова М. И., Преображ. ул. 66—учит.
Короткихъ А. Н., Александровск. 60—учит.
Корчагина Е. П., Алексѣев. 14.
Коршунова Е. М., Торговая 28.
Косовъ П. А., Садовая 200—чин. отд. Гос. бан.
Костерина С. И., Алексѣевская площ. соб. д.
Костеровъ П. П., Сокольничья 145.
Костина А. С., уг. Торговой и Садовой 34—учит.
Кострыкинъ А. С. уг. Завод. и Сарат.—Биржа.
Кострюкова А. П. Вознесенская 78—препод
Котельникова Ф. Б., Хлѣбный переул.—препод.
Котковъ М. В., Предтеченскій перец. 125.
Кошелевъ Н. Л., Троицкая—уч—ль.
Кошелевъ Л. Т., Вознесенская 27—бухгалтеръ купеч. бан.
Кощеева А. М., Самарская 178—учит.
Кравцевъ Л. С., Саратовская 147—прис. повѣр.
Крамаковъ И. Н., Садовая, д. Миллеръ—губ. ветерин.
Красильникова К. В., Уральская 30—уч—ца.
Красильниковъ В. И., Уральская 30—учит.
Красновъ П. А.. уг. Александр. и Сокольнич. 64—учит.

Красносамарскій В. И., Сокольнич. 192—свящ.
Краснослободскій Л. А., церк. д. на кладбищѣ.
Крестниковъ И. М., Самарская 120.
Кривошеевъ М. Я., Сокольничья 196.
Критскій А. П., Садовая д. 41—начал. губ. жанд. упр.
Критскій В. В., Саратовская 112.
Критскій Н. П., Успенская д. Чубакова—инж. С.-Зл. ж. д.
Кромскій Н. И., Казанская 97—98.
Кротоновъ В. И., Троицкая 145—бухгалтеръ акц. упр.
Кругляковъ Д. А., Николаев. 124—чинов. канц. губерн.
Крундышевъ П. А., Казанская 123—чин. Гос. Банка
Крупенниковъ С. К., Преображен. 32—тов. прок.
Крутовскихъ А. П.. Алексѣевск. д. Малышева.
Крушининъ И. М., Почтовая 92.
Крыловъ П. П., Саратовская 187—преподават. фельдш. шк.
Крыжановскій В. Я., уг. Воскр. Собор. 69—34.
Крыловъ В. В., Садовая 200.
Крыловъ П. Н., Николаевская 202—чин. окр. с.
Крыловъ С. А. Саратовская соб. домъ—присяж. повѣрен.
Крыловъ А. С.,—касс. купеч. бан.
Крюковъ П. И., Саратовская 44—чин. С.-Зл. жел. дор.
Крюковъ П. П., гор. водопроводъ.
Кряжимскій А. Г., Самар. 146.
Ксанфъ Д. Н., при Епар. Свѣчн. заводѣ.
Кудрина В. В., Самарская 117—препод.
Кудринъ В. С., Самарская 113—начал. отдѣл. казен. пал
Кудрявцевъ А. Д., Ильинская 105—помощ. контр. С.-Зл. ж. д.
Кудряшева И. В., Почтовая 4—учит.
Кудряшева Е. В., Почтовая 4.
Кудряшовъ В. Э., Соборная 137—инспекторъ мелкаго кредита.
Кудряшовъ А. Т., Троицкая 37.
Кудряшевъ С. И., Соловьиная 49.
Кузнецова Н. С., уг. Садовой и Торговой 34—учительница.
Кузнецовъ М. И. Садов. 30—учит.
Кузнецовъ П. А., Казанская 12.
Кузнецовъ, уг. Самарской и Торговой д. Чижева.
Кузнецовъ М. П., Сокольничья 152.
Кузнецовъ А. М., Предтеченская 113—судебный приставъ
Кузнецовъ В. Е. Дворянская 127.
Кузнецовъ И. А., Алексѣевск. у.
Кузнецовъ П. Е., Почт. 53—дѣлопр. С.-Зл. ж. д.
Кузнецовъ А. И., Старо Самарская 11—топог.
Кузнецовъ А. З., Николаевская 129—ревиз. контр. палаты.
Кузнецовъ В. С., Ярмарочная 37.
Кузьминъ А. П., Самарская 184.
Кузьминъ И. Ф., Хлѣбн. переул. 3—учит
Кузьминъ Г. П., Полев. 96—98—С.-Зл. ж. д.
Кузьминъ И. В., Алексѣев. 48—дѣлопроизвод. удѣльнаго округа.
Кузьминъ М. Д Дворянская 31—начал. телегр. С.-Зл. ж. д.
Куимовъ Ф. Т., Троицкая 141—препод.
Куликовъ И. Д. Ильинская 71— руж. маст.
Кунинъ М. К., Дворянская соб. д.
Кунцендорфъ Е. Я.. Симбирск.—учит.
Кураевъ С. П., Садовая 172—врачъ.
Куранина Р. Т., Саратовск. 77—кл. надз.
Курзонъ В. М., ул. Льва Толстого 58—врачъ
Курилкинъ Н. П., Почтовая 24—чин. дворянск. земельн. банка.
Курлина А. П. уг. Алексѣевск. и Саратовской.
Курлина В. А., Казанская соб. д.
Курлинъ А. Г., Саратовская соб. д.
Курушинъ С. С. Сарат. 77—препод. 1-й жен. гим.
Курьякъ уг. Ильинской и Полевой 41—подполков.
Кусаковъ М. А., Дворянская 17—ревиз. С.-З. желѣзной дороги.
Куфтинъ А. Н., Алексѣевская д. Челышева кв. 7—офицеръ.
Куцевъ А. П., Александровская 48—счет. чин. Казенной палаты.

Лапшинъ П. А., Николаев. 23—учит.
Лавановъ И. Н., Алексѣевск. 37—упр. контрольной палатой.
Лаврентьевъ В. П., Саратовск. 58—дѣлопроиз. ул. округа.
Лавровъ Н. С., Предтеченская—пом. пр. пов.
Лавровъ С. О., уг. Садовой и Панской 96—52.
Лавровскій В. В.. Александр. 42—протоіер.
Ламба Д. М.. Саратовская Челышева—прис. пов.
Ламберъ А. И., Соборная 142—преп. гимн.
Ланинъ А. А., Соборная 150—ревиз. удѣл. окр.
Лапинъ А. А., Садовая 101—механ. почт. окр.
Ланицкій В. П. Предтеченская 108—чиновникъ губ. правленія.
Лапшинъ П. А., Вознесенская.
Лапшинъ И. І.. Саратовская 159—куратъ.
Лебедевъ В. И., Сѣнная 128—секр. губ. правл.
Лебедевъ П. В. Сѣнная 128.
Лебедевъ П. Е., Уральская 191.
Лебедевъ П. И. Воскрес. 31.
Лебедевъ С. Е., Троицкая 124—125—письмовод. духовн. учил.
Лебедевъ А. А. Алексѣевская, д. Челышова—Челябинск. ж. д.
Лебедевъ Н. К.,—начал. губ. тюрьмы.
Леберъ К. Э.. Дворянская 124.
Левина А. И., Алексѣевская 56.
Левинъ И. И.. Алексѣевская 56.
Левшинъ М. А.. Казанская 62.
Ледеръ М. А., Саратовская д. Подбѣльскаго.
Леманъ К., А., Садовая 105.
Леоновъ А. П., Предтеченская 102.
Леоновъ П. М., Самарская 87—сек. земл. комис.
Леонтьева Л. И., Преображенская 9.
Леонтьева А. Т., Садовая домъ Богданова 207—учитель.
Лепликская М. А., уг. Ильин. и Симбирск. 106.
Лепоринскій А. М., при городской губернской тюрьмѣ—учитель.
Лесинскій Г. Г., Соборная улица 60.
Леушкинъ М. Г., Садовая 245.
Лещинскій М. В., Симбирская 13.
Линдеманъ А. Б., гор. Самара дрожжевой винок. зав. Афанасьева—млад. контр. округа акцизнаго управл.
Липаевъ К. В., уголъ Николаевской и Предтеченской соб. домъ.
Линецъ Н. В.., Вознесенская 132—чиновникъ Государ. бан.
Липинъ В. Н., Предтеченская улица д. Ратнеръ—пом. начал. С.-Зл. ж. д.
Лисовскій В. А., Преображенская ул. 30—ст. контр. окр. акц. управл.
Литвиновичъ В. І., Алексѣев. д. 50—инженеръ.
Литвинъ М. Г., Москательная домъ Бекетова.
Лихачевъ А. П., Садовая 96—казначей.
Лишевъ С. А., ст. Самара—пом. начал. пут. и зд. С.-Зл. ж. д.

Лобановъ Н. П., Самар. 192—пом. бухг. отд. Гос. Банка.
Логиновъ В. А., Троицкая 156—преподаватель 1-й мужской гимназіи.
Ложкинъ А. М., Самарская 87—конт. акц упр.
Лозановъ Н. Н., Садовая 177—директ. нар. уч.
Лойко Г. М., Садовая 208—С.-Зл. жел. дор.
Ломовцевъ К. С., Предтеч. 42—чин: двор: зем; б;
Лопатинъ В. В. Дворянская 22—препод. реальнаго училища.
Лотова Е. И. Саратовская 94—учит.
Лотова О. Н. Саратовская 94—кл. надз.
Лохвицкая М. Н. Садовая 148—уч—ца.
Лукинскій А. Н., Садовая 235.
Лукинъ Л. М., Дворянская гостинница Грандъ Отель—дѣлопр. окр. акц. управ.
Лукинъ И. Ф., уг. Успен. и Дворян. домъ Боянусъ—бухг. Аз.—Дон. комм. бан.
Лукьянова П. И., уг. Саратовской и Почтовой 2.
Лукьяновъ П. Н., Сокольничья 253—бухг. казн.
Лунина А. А., Троицкая 145—учительница.
Лурье А. Г., Предтеченская 46—врачъ.
Лутошкина О. Д., Вознесенск. 7—учительница.
Лучинскій А. Л., Преображенская 49.
Львова А. А., Садовая 141—уч—ца.
Львова А. Г., Саратовская 96—кл. воспит.
Львовъ С. Е., Вознесенская д. № 13—учит.
Львовъ Л. П., Сокольничья 2.
Любецкій Г. Д., Уральск. ул.—чин. губ. правл.
Любимовъ А. П., Александровск. соб. д законоуч.
Лунина А. А., Троицкая 145—учит.
Любовникова З. Е., Николаевская 86—препод. Хован.
Любовникова Е. Е., Никольская 86—препод. Хован.
Любушкинъ И. П., Уральск. ул. 53—чиновникъ крестьянскаго банка.
Лютова М. при общинѣ Красн. Креста—к. О. Н.
Лясъ А. А., Самарская 209—препод.
Лясъ А. В., Самарская 209—кл. надз.

Мавринскій А. Е.—смотр. Еп. богадѣльни.
Майерановъ І. В., Сокольничья 205—Еп. наблюд.
Маіоровъ И. М., Сокольничья домъ Некрасова.
Маіоровъ Н. С., Самарская 98.
Макаровскій Б. Н., Старо-Самарская 7—чиновникъ С.-Зл., Зл.-Чел. ж. д.
Макаровъ Л. Д., Дворянская 19—производ. раб
Макаронъ Т. Я., Торгов. ул. 30—пом. прист.
Макаровъ Г. П., Садовая ул. домъ Богданова.
Маковскій А. І., Алексѣев. ул. 85—дѣлопроизводитель крестьянскаго банка.
Максимовъ Н. А., Торговая 12
Максимовъ А. Н., Александровская 69.
Макѣевъ Г. М., Троицкая 91.
Малаховъ П. М., Садовая 148.
Малевичъ А. А., Соборная д. Вирпшъ—тов. прок.
Малинина А. К. Казанская 18—препод.
Малиновскій П. В., Уральская 30.
Малиновскій В. Н. Александровская 70—препод.
Маліева О. В. Почтовая 24—препод.
Малкинъ И. И. Никол. 92/94
Маловъ И. И., Набережная 129—бухг. казен. пал.
Малыгинъ И. М., Дворянская 42—пом губ. земл.
Малыгинъ В. С., Уральская 107—чинов. каз. пал.
Малышевъ В. М., уг. Вознесенск. и Успенск. 30.
Малышевъ А. Ф., Троицкая 171—препод. Еп. ж. училища.
Мальцева М. С., уг. Ильинск. и Симбирск 106 уч.
Малютинъ А. Л., Троицкая 173—зак. ком. учил.
Малѣевъ А. В., Преображ. 123.
Малѣевъ Г. А., Сокольн. 42—дѣлопр. С.-Зл. ж. д.
Мамонтовъ Е. И., Александ. 42—препод.
Мандражанъ П. М., Самарская 106—ревиз. С.-Зл. желѣзной дороги.
Маньжіевъ Н. Ф., Николаевская 66—топогр.
Маньковскій С. А., Троицкая 115—контр. С.-Зл. желѣзной дороги.
Марковъ О. О., уг. Алекс. и Самар 34/120.
Марковъ П. Ф., Казан. 8.
Маровъ П. И., Уральская 198—чин. казен. пал.
Марсалій арх. Единов. Воскр. муж. мон.
Мартыновъ А. И., уг. Самар. и преображ. 17/3.
Мартынова А. А., хлѣб. соб. домъ уч—ца.
Маруто Сукало-Краснопольскій В. М., Заводск. 18.
Марушевскій В. С., Дворян. д. Вилкова—завѣд. чертежнаго удѣльнаго округа.
Маслова Н. И., Дворян. д. Карпова—препод.
Масловскій В. Ю., уг. Садовой и Алексѣевской 48—врачъ.
Масловскій И. К., Соборная 118—чин. каз. пал
Масловъ И. В., Троиц. 157—законоуч.
Матвѣевъ П. И., Собор. 73—членъ учет. ком. торгово промышленнаго банка.
Матвѣевъ Н. М., Зданіе п. т. конторы—завѣд. телеф. сѣтью.
Матвѣевъ Н. М., Никол 206—секрет. гор. полиційскаго управленія.
Матвѣевъ П. И., Соборная д. Кустова
Матоверъ М. М., уг. Саратовской и Почтовой 2.
Мачуговскій Н. Н., Сокольничья.
Маштаковъ Д. З., Полиц. будка на р. Волгѣ.
Медвѣдевъ А. И., Собор. 52—ревиз. контр. пал.
Мейеръ Л. А.,—завѣд. канц. уд. окр.
Мейеръ К. А., Саратов. д. Челышева.
Мейзенгельтеръ Ф. О., уг. Моск и Садов. св. д.
Мейранъ М. И., Дворянская 59—препод. торгов. школы.
Мелехинъ Н. В., Саратовск. 191.
Мельманъ Е. П., Москательная д. Бемъ—пом. нач. служ. движ. С.-Зл. желѣзной дороги.
Мельниковъ И. Г., Троиц 192.
Меньшовъ А. А., уг. Троицкой и Александр. 106.
Мерівнъ Я. Б., Дворянская д. Пашинна.
Металловъ Л. И., Заводская 25—счет. чинов. контр. палаты.
Мещерякова Е. А., Самар. 202—учит.
Миклютина А. П., Преображ. 27—учит.
Микулинъ А. В., Садов. 79—членъ отд. дворян. земельнаго банка.
Миллеровъ М. І., ул. Льва Толстого 15—чин. Государственнаго банка.
Миллеровъ А. П., Уральская д. Пахомова 68.
Миловзоровъ К. П. Соборная 171—духов. консист.
Минаевъ П. И., Садовая 146—шт. кап.
Минюшевъ Ш. Х Казанская 67—ахунъ магом. прих.
Мирковичъ В. А., Саратовская д.—правит. канц. упр. С.-Зл. ж. д. Челышева кв. 6.
Миролюбовъ М. В., Самар. 197—пом. архив. губернскаго правленія.
Мироновъ С. М., Садовая 303—поднор.
Миронова А. Н., Саратовская д. Иванцова прот. театра—уч—ца.
Мироновъ М. К., Саратовская 183 — препод. торговой школы.
Мироновъ И. В. Ильинская 59—бухг. казн—ва.
Миротворскій С. С. Николаевская 55—чинов. контрольной палаты.
Митрясовъ Ф. Е., Садовая 176—членъ окруж. суда
Михайлова М. В., Садовая 177—препод.
Михайлова З. Н. Вокзалъ квартира полковника Загю—класси. надз.
Михайловъ А. М., уг. Саратовской и Москательной собственный домъ частн. повѣрен.

Михайловъ А. М., уг. Садовой и Москательной кв. 101.
Михайлова Н. П., Пристань Купеческаго Общества—учит.
Михайловъ В. А., ул. Льва Толстого 98—преп.
Михайловъ Н. Л., Самарская 194—дух. консист.
Михайловскій И. И., Торгов. 12—чиновникъ крестьянскаго поземельнаго банка.
Михѣевъ П. А., Садовая 105—начальникъ сыскного отдѣленія.
Мичурина З. И., Александ: овская 50—учит.
Мокрова М. И., Александровская домъ Токарева—учительница.
Мокрова С. С., Почтовая 60—учительница.
Макѣевъ И. Я., Казанская 145—столоначальникъ казенной палаты.
Моржоретто Л. П., Молоканскій садъ 35—мл. оф.
Морозовъ М. Д., Соборная 165—начальникъ отдѣла С.-Зл. желѣзной дороги.
Мочалинъ В. К., Собор. 188—бухг. городского общественнаго банка.
Мочаловъ П. Н., Сокольнич. 161—секретарь губернскаго присутствія.
Моченковъ Н. М., Троицкая 224—чин. кан. Губер.
Муравьевъ А. С., Воскресенская 93—архив. контр. пал.
Мурашкинцевъ Н. П., Алексѣевская 65—препод.
Муромцева М. С., Александров. 14—учит.
Муртазинъ М. Ф., Ш. Казанская 77.
Мухановъ К. Н., Воскресенская д. Борщева.
Мухановъ Л. П., Саратов. 138.
Мыльникова Е.. П., Николаевская 40—учит.
Мясниковъ Д. К., уг. Казанской и Завод. 74.
Мясниковъ А. А., Садовая 173.

Набережновъ М. В., Симбирская 13—секретарь акцизнаго управленія.
Набоковъ Н. М., уг. Соборной и Алексан. 20—164.
Нагаевъ А. С., Садовая 303—мл. оф.
Нагель В. К. Панская 33.
Надеждина О. Ф., Саратовская 78—преподаватель Епархіальнаго жен. училища.
Надеждинъ А. П., Самарская 237—преподавател. духовной семинаріи.
Назаровъ В. А., ул. Льва Толстого 37.
Назаровъ М. П., Москательн. 89.
Назарова Е. В., Преображ. 16.
Наркевичъ П. А., Уральская д. Идлевой.
Насоновъ Н. Г., Сокольничья д. Смирнова—младшій офицеръ.
Науменко Д. Е., Николаевская 34—чин. поч окр.
Наумова А. К., Дворянская 151.
Нацкевичъ Н. Г., Самарская 146—рев. С. З. ж. д.
Нащекинъ И. А., Уральская д. Афанасьева 114 управляющій жел. дорогой.
Невинскій Г. М., Соловьин. 29—чин. крест. б.
Недельманъ-Ефимовъ С. Я. Николаев. 157—прик.
Недолужкинъ М. Я
Недѣлькина А. Н., Алексѣевская д. Челышева—преподавательница.
Недѣльскій В. К., Садовая 270—преп. дух. сем.
Неживовъ Д. Д., уг. Уральской и Самарской 127—полковникъ.
Нейцъ Н. А., Садовая 261—преп. комм. учил.
Неклютинъ В. Н., Вознес. 79.
Некрасова К. И., Троиц. 105—учительница 25-го смѣш. гор. пр. училища.
Некрасовъ А. И., Троиц. 105.
Немысская Н. А., Воскресенская 61—кл. надз.
Немытовъ А. П., Сокольничья 83—преп. гимн.
Ненюковъ В. Ф., уг. Троицкой и Москательной 68—преподаватель.
Неофитъ арх. Собор. ул. 157—ректор. дух, сем.
Нестеровъ А. Е., Собор. ул. 125.
Нечаевъ Н. П. Симбирская 91—чин. контр. пал.
Нечаевъ П. В., Алексѣевская 85—шт.-кап.
Нечаевъ И. И., Казанская 56.
Нечаевъ А. В., Алексѣевская 69—чин. С.-З. ж. д.
Нидерталь В. В., Дворянская 102.
Никитинъ И. Д., уг. Троиц. и Алексѣев. 109-42.
Никитинъ И. В. уг. Троиц. и Алекс.
Никитинъ И. С., Сокольничья 158—рев. конт. пал.
Никифоровъ М. В., Казан. ул. 85—чиновникъ удѣльнаго округа.
Николаевскій С. И., Вознесенская 96—произв. работъ. перес. уч.
Николаевъ М. А., уг. Предтеченской и Соборной домъ Ратнера—управл. отд. Рус. Аз. бан.
Николаевъ В. Г., Никол. ул. 144—бухг. крест. б.
Николаевъ М. Н., Собст. дача № 177.
Николаевъ В. Н. Дворянская 42—преп. реал. уч
Николаевъ Ф. Д., Николаев. 35.
Николенковъ И. П., Садов. ул. 180—чин. крест. б.
Никольскій Д. И., Сокольн. ул. 221—пом. прист.
Никонова О. И, Собор. д. Попова.
Никополевъ И. А., Троицкая 122—надз. дух. уч.
Никульшина З. Ф., Алексѣевская 89—препод.
Новикова М. А., Алексѣевская 133—учит.
Новиковъ А. Д., Самарская 96—нач. отд. С.-З. ж. д.
Новиковъ А. С., при Самарск. Техническомъ учил.—надз. техн. жел.-дорож. училищ.
Новиковъ С. Н., Алексѣевская 133—учит.
Новиковъ П. Н., Вознесенская д. 35—законоуч.
Новицкій Т. Н. Воскресенск. 50—препод.
Новомейскій В. И. Почтовая 22—контрол. С.-Зл. желѣзной дороги.
Носковъ И. А. Сокольничья д. Лисина.
Ноткинъ В. С. Александровская 45.
Нуичевъ А. Ф., уг. Самарск. и Почт. соб. домъ.
Нѣмцевъ И. Г., Садов. 208—макл. бирж. комит.
Нѣмцевъ В. П., Панская 37.

Оболенскій П. И., Казан. 135—чин. уд. окр.
Оболенскій Ф. Г., соб. дача рядомъ съ дачей Романова.
Овсянкинъ И. Е., Александровская 61.
Овчинниковъ В. Л., Заводская 46—препод.
Огнева Е. П., Самарская 70—препод
Одинцовъ Г. А. Казан. 49—судоход. надзират.
Ожарко А. И., уг. Собор. и Завод. ул. д. Санина—непремен. членъ крест. банка.
Озеровъ Е. П., Сокольничья 256—письмов.
Олейниковъ А. Я., Троицкая 165—препод.
Ольшевскій А. Н., Троицкая 93—чиновникъ упр. Сам.-Злат. ж. дороги.
Онисимовъ И. К., Самарская ул. №№ Сакулина дѣлопроизводитель Сам.-Злат. ж. дороги.
Онкель В. К., ул. Льва Толстого д. Гиршфельдъ—классный надзиратель,
Опаринъ В. Е., Дворянская 46—присяжн. пов.
Органовскій В. Н., при училищѣ—письмоводитель коммерческаго училища.
Орловъ П. М., Троицкая 154—чиновникъ крестьянскаго банка.
Орловъ В. А., Уральская 158—чиновникъ казенной палаты.
Орловъ С. М., Троицкая 153—контролеръ Сам.-Злат. ж. дороги.
Орловъ К. Н., Троицкая 128—учитель.
Орловъ М. Н., Дворянская ул, Сарептскіе номера № 17—механикъ.
Орловъ А. С., Преображенская 46.
Орѣховскій Д. Н., Льва Толстого 17—бухгалтеръ акцизнаго управленія.

Осадскій В. П., Алексѣевская д. Челышева.
Осиповскій В. И., Троицкая 6—ст. касс. казнач.
Осиповъ Ф. К., уг. Торговой и Уральской 173.
Осиповъ И. И., Почтовая 124.
Осокинъ Г. Е., Ильинская 87.
Осоргина В. В., уг. Панкр. и Вознес. 17—81.
Осоргинъ Н. В., уг. Троицкой и Александровской Архіерейскій домъ.
Охитовичъ А. П., Сокольничья—чиновникъ удѣльнаго округа.
Охитовичъ Н. А., ул. 39—преподаватель женск. гимназіи Хардин.
Охтотоновъ К. Н., Казанская д. Губернатора.
Очередко О. А., дача № 23 близь „Анаево".

Павлинасъ С. М., полиц. площ.—брандмейстеръ.
Павловичъ Е. М., Самарская 144—класс. надз.
Павловичъ В. А., ул. Садовой и Алексѣевской 148—преподаватель.
Павловскій В. Н., Садовая 64—чиновникъ казенной палаты.
Павловъ А. И., Троицкая 25—директоръ 1-й мужской гимназіи.
Пальмовъ Н. В., Ильинская 129—преподаватель духовнаго училища.
Панормовъ Н. Д., Троицкая 125—преподаватель.
Папунинъ А. Г. Николаевская 209—чиновникъ Сам.-Злат. ж. дороги.
Парадѣевъ Н. А Воскресенская домъ Розинъ—присяжный повѣренный.
Парамоновъ В. А., Садовая 70.
Парамоновъ П. Т., Соборная 154—судебный приставъ.
Пареньковъ М. И., Льва Толстого 93—учитель.
Паржизекъ В. И., Панская 101 кв. 4—чиновникъ губернскаго правленія.
Паристовъ Г. М., Самарская 191—техн. маст.
Пасхинъ П. М., Саратовская 40 — бухгалтеръ почтово-телеграфнаго округа.
Патрушева Т. А., Саратовская 179—учительница.
Пемуровъ А. В., Саратовская домъ Покидышева—врачъ.
Пензинъ И. С., Вознесенская 41—предсѣдатель прав, об-ва взаимнаго кредита.
Перацкая О. К., Воскресенская 47—преподават.
Перельштейнъ И. Л., Почтовая 22—завѣдующій стат. Сам.-Злат., ж. д.
Перелыгина А. А. Соборная 200 — преподавательница коммерческаго училища.
Перкалева А. Р., Самарская 137 — преподават.
Перкалевъ Н. В., Самарская 137—преподават.
Пермяковъ О. Е., Предтеченская д. Субботина.
Персонъ К. Ф., уг. Самарской и Симбирской 174—младшій врачъ мѣстнаго лазарета.
Петерсонъ О. И., Льва Толстого 92.
Петрикъ Г. Ф., Александровская 72—помощникъ присяжнаго повѣреннаго
Петрова Е. В., Саратовская 96—класс. воспит.
Петровъ И. А., Алексѣевская 134 — конт, Сам.-Злат. ж. д.
Петровъ А. И., Дворянская 88—членъ общества взаимнаго кредита.
Петровъ Н. Н., Заводская 80—кассиръ Волжско-Камскаго банка.
Петровъ М. И., уг. Воскресенской и Вознес. 36.
Петропавловская Е. Ф., Алексѣевская площадь д. Шабаевой—учитель ч. шк. 3-го р. Лялиной.
Петропавловскій И. И., Алексѣевская площадь чиновникъ отд. Государственнаго банка.
Петропавловъ А. К., Казан. 131—чин. Гос. бан.
Печенежскій Г. О., Николаевская 161—препод.
Пиксановъ І. І., Казан. 31—законоучитель.
Пикулинъ Я. А., Сокольничья 31—29 — чиновникъ удѣльнаго округа.
Пинскій С. М., Самарская 166—капитанъ.
Пихелгури Г. Г., Садовая 96.
Плазовскій Р. А., Панская 51.
Плаксинъ Н. А., Николаевская 17—дѣлопр.
Плотниковъ П. П., уг. Троицкой и Алексѣевской 104—частный повѣренный.
Плошкинъ А. Н., Уральская 188—чиновникъ Сам.-Злат. ж. д.
Погорѣцкій С. Т., Николаевская 71—генералъ.
Подбѣльскій П. П., Саратовская собств. домъ.
Подгорновъ М. М., Саратовская 81—перес. врачъ.
Подгорный Н. Н., уг. Торговой и Троицк. 12.
Подковыровъ Н. Г., секрет. губ. стат. комит.
Подольскій В. А., Сѣн. 31—окол. надз. 4-й части.
Подъячева Е. А., Самарск. 105—учительница.
Покидышевъ Л. Н., Саратовская собств. домъ.
Покровская М. Г., надзират. Епарх. богадѣльн.
Покровская М. Ф., классн. восп. Еп. ж. учил.
Покровская М., при общ. сестеръ милосердія.
Покровскій П. В., Сѣнная 30 — преподаватель Епархіальнаго женскаго училища.
Покровскій М. В., препод. 2-й мужск. гимназіи.
Покровскій П. Г., Сѣнная 40—чин. Гос. банка.
Покровскій П. А., Симбирская 29—врачъ.
Полетаевъ Г. Ф., уг. Садовой и Почтов. 160—36.
Полетаевъ А. Н., Никольская 151.
Поливановъ М. В., уг. Садов. и Льва Толст. ул.
Полкановъ С. Г., Вознесенская 47.
Полукаровъ С. Н., Саратовская 153—чиновникъ крестьянскаго банка.
Полунинъ В. В., Вознесенская 13—чиновн. особ. порученій упр. почтово-телегр. округа.
Поляковъ П. И., Алексѣевская 90 — чиновникъ Сам. Злат. ж. дороги.
Полякова С. С., Почтовая 105.
Поникаровъ Ф. И., город. Об. богад. — смотритель богадѣльни.
Поницкій М. В., Сокольничья 136—учитель 3 го городского 6-ти классн. училища.
Пономарева М. П., Саратовск. собств. домъ.
Пономарева К. А., Самарская 117—учительн.
Пономаревъ Н. А., Самарская д. Гофмана 117—преподаватель.
Пономаревъ М. Г., Вознесенская 63.
Пономаревъ А. С., Дворянск. гостин. Бристоль—начальникъ отд. Сам.-Злат. ж. д.
Попеновъ О. Л., Александровская собств. домъ.
Поплавскій Ф. С., уг. Алексѣевской и Саратовской д. Аксакова.
Попова С. А., Садовая 132—учительница.
Попова Н. В., ул. Льва Толстого 104.
Поповъ Н. И., Дворянская 7—завѣдующій.
Поповъ Ф. В., Садовая 79—преподаватель.
Поповъ А. А., Садовая 66—секретарь губернск. по воинской повинности присутствія.
Поповъ П. И., Николаевская 34—архив. упр. почтово-телегр. округа.
Поповъ М. Я., уг. Вознесенской и Воскресенской 30—47.
Поповъ А. В., Вознесенская д. Гурина—податн. инспекторъ 1-го участка Сам. у.
Поповъ П. П., Садовая 155—контролеръ Сам.-Злат. ж. дороги.
Поповъ И. В., Почтовая 22—ревиз. уд. округа.
Попченко В. И., Москательная 74—врачъ.
Португалова Н. В., Саратовск. 134—преподав.
Порфирій Іеромонахъ Архіер. д. Александр. ул.
Поспѣловъ А. П., Троицкая 165—преподават.
Постниковъ Ю. Н., уг. Соборной и Симбирской 191—непрем. членъ губ. по воин. пов. прис.

Постниковъ С. Н., Казанская 43.
Потапова А. П., Сокольничья 191—учительн.
Потановъ В. В., Симбирская 191 — бухгалтеръ крестьянскаго банка.
Потановъ А. М., Самарская 204—письмоводитель 1-й мужской гимназіи.
Праховъ Г. В., Дворянская д. Дукельскаго—присяжный повѣренный.
Преображенская М. А., Собор. 200—учит.
Преображенская О. А., Симбирск. 27.
Преображенскій С. И., Садовая 165—препод.
Преображенскій П. А., Симбирск. 27—препод.
Пришвицынъ М. И., Уральская 122—Контр. С.-Зл., желѣзной дороги.
Прозоровъ В. В., Николаевск. 17—столон. казен. палаты.
Прозоровъ В. В., дѣлопр. губ. распор. комит.
Прокоповичъ С. М., Сокольнич. 150—контор. С.-Зл. желѣзной дороги.
Прокофьевъ А. Д., уг. Николаев. и Александ. д. женск. монаст.—совѣт. 2-го отд. губ. правл.
Промптова М. Н., Саратовск. 96—библіот.
ПРОТАСЬЕВЪ Николай Васильевичъ, Тайный Совѣтникъ, Казанская д. Шихобалова—Губернаторъ.
Протопоповъ С. А., ул Л Толстого 42—препод.
Прохоровъ В. Т., уг. Завод. и Никол. с. д.
Прохорчукъ И. Л., Преображ. 68—бух. губ. акцизнаго управленія.
Пташкина А. Г., Уральская 45—учит.
Птицына Дворян. ул.—дантист. Еп. ж. учил.
Пряничниковъ М. А., Николаевская 176—произв. работ.
Пуховъ А. Н., Николаевская 192—.
Пчелинъ С. П., Почтовая 22—врачъ.
Пьянковъ В. А., Собор. 199—препод. духовной семинаріи.
Пьяновъ В. А., Саратовс. д. Кузьмина—факторъ.
Пырковъ Д. П., Дворян. 145—чин. отд. Госуд. Банка.
Пѣвцовъ И. В., Уральская 183—завѣд.
Пѣтуховъ П. В., Соборная 185.
Пятницкій К. К., Воскресенская 16.

Рабиновичъ Л. Г. Николаевская 109.
Работкинъ Н. Г., Сокольничья 175.
Рагоза А. Ф., Ярмарочная домъ Гребеньщикова.
Разиновъ С. Г., Самарская д. Кряжимской—бухг. казен. палаты.
Разсказова С. М., Почт. 163—врачъ Еп. жен. училища.
Разсыпновъ П. С., Садовая 51.
Разумовскій Г. А., Оренбургская 70—протоіер.
Ракитинъ Н. И., Сѣнная домъ Чугунова.
Ревякинъ П. М., Мельница Соколовыхъ.
Ремезова А. Е., Молоканскій садъ 34 учительница.
Риттеръ В. А., Александровская 34—учитель.
Робустовъ В. А., Троицкая 99—учитель.
Родзевичъ А. А., уголъ Соборной и Алексѣевской домъ Вирина врачъ.
Родіоновъ И. И., Успенская 14—долопроизводит. упр. почт.-тел. округа.
Рождественскій А. А., Соборная 190—чиновникъ Государственнаго Банка.
Рождественскій А. А., Сокольничья 128.
Рождественскій В. А., Дворянская 122—чиновн. Государственнаго Банка.
Розанова А. Ю., Дворянская 45—препод.
Розановъ М. Н., Вознесенская 51—чиновникъ казенной палаты.
Розова О. Н., Николаевская 167—препод.
Розовъ А. І., Вознесенская 54—законоуч.
Романовъ А. А., Сокольничья 102—чин. контр. палаты.
Романенко Е. И., Троицкая 96—учитель.
Ромашева А. Г., Садовая 143—препод.
Ромашевъ А. С., Казанская собст. домъ.
Ромашевъ В. И., уголъ Никольской и Симбирской 207—попеч.
Ромашевъ С. Е., Казанская 16.
Ромашкевичъ Л. А., Саратовская 123.
Россляевъ-Фоминъ Т. И., Садовая 108—чиновн. удѣльнаго округа.
Ростовъ Н. Ф., Троицкая 159.
Ротгольцъ А. В., ул. Льва Толстого 68—препод.
Роттерианъ Ф. Ф., Николаевская 125—препод.
Рубинъ И. А., Саратовская 56—контр. С.-Зл., желѣзной дороги.
Рубцовъ И. К., Садовая 292—контор. кон.-желѣзной дороги.
Рудсонъ Н. М., Вознесенская 7.
Рудштейнъ Д. М., Николаевская улица земскій врачъ.
Рукавишниковъ Д. Ф., зд. П. Т. конторы—мех. почтово телеграфнаго округа.
Румшъ А. М., Садовая 139—врачъ.
Руновскій П. А., Соборная 112—законоуч.
Русановъ Н. І., Уральская 76—протоіер.
Русовъ В. В., улица Льва Толстого 15—чинов. Государственнаго Банка.
Рухинъ Б. А., Самарская 171—непремен. членъ крестьянскаго банка.
Рущецъ В. Т., Вознесенская 111—препод.
Рыбаковъ В. Н., губ. правл.
Рыбинъ Н. К., Самарская 237—ветер.
Рыжовъ Н. Т., Почт. 22—дѣлопр. крест. банка.
Рыловниковъ П. М., Предтеченская 11—завѣд. губернской типографіей.
Рыскина А. А., Воскресенская 6—учительница.
Рыскинъ Н. П., Воскресенская 6—завѣд.
Рычковъ Н. Н., редакція газеты Голосъ Самары.
Рѣдникова А. И., Александровская 70—кл, надз.
Рѣзовъ Е. В., Троицкая 127.
Рѣзовъ Л. В., Губ. Зем. больница.

Сабуровъ Н. Ф., Ильинская 114—чиновникъ Окружнаго суда.
Савельевъ А. А., Соборная соб. домъ—членъ правл. куп. банка.
Савинова В. П., Николаевская 73.
Савиновъ П. Н. Саратовская 38—пом. кас. Государственнаго банка.
Сагитовъ Х. С., Самарская 259—Указный мулла.
Саковичъ В. В., Алексѣевская площадь домъ Бахарева—нотаріусъ.
Саламатинъ Т. П., зданіе Окружнаго суда—судебный приставъ.
Самодѣлкина А. И., Заводская домъ Мясникова учитель.
Самарсковъ П. В., Троицкая 151.
Самойловъ В. А., Самарская 139.
Самойловъ И. П., Казанская домъ Квиль.
Самойловъ Н. И., Самарская 181—препод.
Санинъ И. Л., Дворянская 132—16.
Саперовъ С. А., Саратовская 136.
Саперскій А. А., Ильинская площадь 113—прист. 4-й части.
Сапожниковъ К. В., Воскресенская 79—препод.
Сапожниковъ П. К., Воскресенская 79—учитель.
Сапунковъ И. Ф., за Самарской слоб.
Сапунковъ П. Н., за Самарской слоб. соб. домъ.
Саратовцевъ Ф. Г., Садовая 155.
Сарыгинъ П. Е., Соборная 211—чинов. крест. банка.

Сатрапинскій А. Н., Дворянская 134.
Сафроновъ А. Ф., уг. Почтовой и Садовой д. Мецлеръ—комендантъ.
Сахаровъ П. И Саратовская д. Бессарабова 120—124—присяжный повѣренный.
Сахновская З. М., Дворянская 84—кл. надз.
Сачкова Е. И., уг. Соловьиной и Москательной 40—19—учительница.
Свидерскій В. И, Александровская 52—чинов. Крестьянскаго банка.
Свищовъ Соборная 150.
Свѣчниковъ А. Д., уг. Троицкой и Ярмарочной 9.
Святовъ А. И., Соборная 169—чинов. Окр. суда.
Селезневъ М. Н., Заводская 67—пом. пристава 2-й части,
Селецкій А. П., Садовая 291—препод.
Селиверстова А. В., Ильинская св. д. уч—ца.
Селунскій С. А., Почтовая 17—чинов. акциз. управленія.
Семененко А. П., Москательная 73—пом. присяжн. повѣреннаго.
Семененко М. М., Москательная 73—зубн. врач. О.-Зл. желѣзной дороги
Семенова А. П., Самарская 205—уч ца.
Семеновъ Б. Д, уг. Сокольничьей и Торговой 42—272.
Семенова Г. В., Садовая 32—уч—ца.
Семеновъ Л. Ф., помощн. контролера Сам.-Зл. и Злат.-Ч. жел. дор.
Семибратовъ В. В.,—дѣлопроизводитель 2-го отд. губернскаго правл.
Семихатова М. М., уг. Торговой и Сокольской д. Аржанова.
Семихатовъ Н. А., Уральская 91.
Сенкевичъ А. В., Александровская 48.
Серапинъ П. П., Воскресенская 66.
Серафима, игум. Иверск. женск. монастыря—настоятельница монастыря.
Серафимъ, іеромонахъ—Архіерейск. скитъ.
Сербиновъ М. Д., Предтеченская 108.
Сербулова О. М., Алексѣевская площадь домъ Назарова.
Сергіевскій С. В., Николаевская 68—законоуч.
Сергіевскій І. В., Александровск. 53—законоуч.
Сергіевъ А. И., Соборная 148—чиновникъ Государственн. банка.
Сергинъ В. А., бухг. двор. депут. собр.
Сергѣевъ И. С., уг. Троицкой и Москательной д. Еронтьева—кл. наст.
Сердобинскій В. С., Вознесенск., д. Смирнова.
Сердюкова А. Н., уг. Саратов. и Панской 40—92
Серебряковъ М. П.—старшій столоначальникъ казенной палаты.
Серегинъ Н. К.—старшій механикъ службы телеграфа Самаро Злат. желѣзной дороги
Сиверцовъ А. И., Соборная—инспекторъ торговыхъ школъ
Сивинцевъ С. Б., Преображенская 35—директоръ о—ва взаимнаго кредита
Сидоровъ Н. И., почт. 106
Сидоровъ В. М., Троицкая 120—чиновникъ Сам.-Злат. желѣзной дороги
Силландеръ В. И., Саратовская 179—препод.
Симаковъ А. Е., Воскресенская 35—врачъ
Синватъ А. Г., Предтеченскій переулокъ домъ Шемякова.
Сипайлова А. А., Троицкая 127—преподават.
Сипинъ Н. А., Саратовская собственный домъ—директоръ.
Сипина Е. П., Саратовская собственный домъ.
Скварченко Г. О., Алексѣевская, домъ Челышева квартира № 6—врачъ.

Скибарко М. А., Алексѣевская площадь, домъ Шибаевой.
Скобликова Е. И. Соборная 180—учит.
Скобликовъ С. И., Соборная 180.
Скородумовъ А. М., г. Самара—контрол. крест. банка.
Скуридинъ Н. И, Саратовская 4—довѣренный торгово промышленнаго банка.
Скуляри Н. М, уг. Алексѣевской и Троицкой домъ Сурнакиной—фабр. инсп. 3-го уч.
Скрябинъ Е. К.,—помощникъ дѣлопроизводителя 2-го отдѣленія губ. правл.
Славинскій А. Н.,—помощникъ контролера Самаро-Злат., Злат.-Ч. ж. д.
Слесаревскій І. К. Торговая 70.
Слободская Е. К.,—смотритель Алексѣевскаго дѣтскаго пріюта.
Слободчиковъ Я. Д., Саратов. собств. д.—почетн. мировой судья.
Слободчиковъ А. Я., Дворянская соб. домъ.
Смагина В. А., Почтовая 56—учительница.
Смагинъ В. П., Николаевская 210.
Смагинъ К. И., Почтовая 56—препод. дух. сем.
Смирнова А. А., уг. Успенской и Преображенской 41—учительница.
Смирнова А. А., Сокольничья св. д.—уч-ца.
Смирнова М. П., Садовая 200—уч-ца.
Смирнова В. А., Алексѣевск. пріютъ.
Смирнова О. И., Алексѣевск. пріютъ.
Смирнова А. В., Троицкая 85—уч ца.
Смирнова М. В., Заводская 15—уч-ца.
Смирновъ А. И., Садовая 200—пом. кл. наст.
Смирновъ Н. А., Предтеч. соб. д.—частн. повѣр.
Смирновъ А. В., Казанск. соб. д. 41.
Смирновъ А. В., Преображ. 41—предс. сир. суд.
Смирновъ Г. В.,—мл. ревиз. контр. пал.
Смирновъ В. И., Саратовская д. Родзевича.
Смирновъ А. В., ул. Л. Толстого 108—препод.
Смирновъ А. А., Алексѣевская площ.
Смирновъ И. В.,—пом. ревиз контр. пал.
Смирновъ Д. М., Соборная 175—смотр. духовнаго училища.
Смирновъ І. П., Оренбург. 70—законоуч.
Смирновъ С. В., ул. Троиц. и Александр.
Смирновъ Н. М., Пресбр. 64—тов. прокур.
Смирновъ П. В., церк. д. при кладб. церкви—город. приход. учил.
Смолянкинъ Т. А., губ. зем. больница.
Снѣсскій В. А., Почт. 17—дѣлопр крест. банка.
Собанскій В. Э.,—ст. контр. крест. банка.
Соболева А. И., Александр. 54—уч-ца монархической школы.
Соболевскій Н. П.,—непремѣн. чл. крест. бан.
Соболевскій В. К., Соборная 142—пом. бухгалт. Госуд. банка.
Соковнинъ Н. Ф., ул. Льва Толстого 149—чиновникъ казначейства.
Соковнинъ П. И., Почтовая 48—препод. Епарх. женск. училища.
Соковнинъ І. П., Сокольничья 262—протоіер.
Соколевскій М. М., Почтовая 15—препод.
Соколовъ Я. Г., Соборная 56.
Соколовъ Я. Г., Заводская соб. д.
Соколова Е. П, уг. Соборной и Льва Толстого церковный домъ.
Соколовъ Н. А., Александровская 66.
Соколовъ П. А., Николаевская д. Каткова 192.
Соколовъ И. Я., Заводская 59.
Соколовъ Н. В., Ильинская 72.
Сколовъ И. В., зданіе земск. больн.—фельдш.
Соколовъ И. Г., Троицкая 100—мл. оф.
Соколовъ А. И., Заводская соб. домъ.

Солдатовъ Н. И., Воскресенская 45—препод.
Соллогубъ Л. М., Уральская 107—чин. С.-Зл.ж д
Соловьевъ В. А., Никольск. ул. 56—протоіер.
Соловьевъ В. А., Сарат. 189—законоуч.
Соловьевъ К. А., уг. Троицк. и Заводской домъ Шихобалова.
Соловьева Л. В., Самарская 185—завѣд школой об—ва приказчиковъ.
Соловьева Т. П., Сѣнная 25—учит.
Соловьева Е. А., Воскресенская 49—кл. надз.
Соломатинъ Т. П., зд. самарск. окружн. суда—судебный прист.
Сомовъ А. Я.,—пом. контр. С.-Зл.-зл. Ч. ж. д.
Сорокина А., общ. сест. милос.
Сорокинъ А. Н., Садовая 186—препод.
Сосновскій Н. Т., уг. Панской и Уральской 5.
Софійскій Д. М., Ильинская пл. д. Васильева.
Софійскій А. И. Соборная 200—инспекторъ мелкаго кредита Госуд. банка.
Софія, игум. Рак. Троицк. мон.—наст. мон.
Софотеровъ К. А, уг. Успенск. и Преображ.
Софроновъ К. П., Вознесенская 42.
Софроновъ Н. В., Вознесенская 168—помощникъ бухгалтера Госуд. банка.
Сочнева М. А., Ильинская 114—уч—ца.
Спасская М. Ф., Сокольничья 278—препод.
Спасскій В. А., губерн. зем. больница.
Спасскій Л. В., Сокольничья д. Смирнова.
Спасскій В. П., Вознесенская д. Гатлера—членъ окружнаго суда.
Спиридоновъ А. П., Предтеченская 57.
Средницкій В., Дворянская 118.
Ставровская И. М., Саратовская 140 кв. 16.
Станкевичъ С. Ф.,—непрем. чл. крест. банка.
Станкевичъ А. А., Успенская 38—шт.-кап.
Станкевичъ Е. А., Алексѣевская пл., номера Филимоновой.
Старостинъ С. С., Предтеченская 106.
Старцевъ Т. И., Предтеченская 29—протоіер.
Сташевскій А. Д., Самарская 177.
Степановъ В. К., пом. столон. казен. пал.
Степановъ К. И., Соборная 47—бухг. каз. пал.
Степановъ А. К.,—завѣд. канц. лѣсохр. комит.
Степановъ Н. Ф.,—инспект. нар. уч.
Степановъ Э. П.,—ревиз. комм. отд. управленія Самаро-Злат. жел. дор.
Степановъ Н. И.—главн. бухг. упр. С.-Зл. ж. д.
Степановъ М. Ф., Преображ. 38.
Степанова М. А.,—кл. воспит. епарх. жен. уч.
Степановъ П. А., Полев. соб. домъ.
Стефанскій Б. К., пом. дѣлопр. крест. банка.
Стихно А. И., уг. Сокол. и Почт. домъ Побѣдоносцева.
Столяровъ П. Е. Николаевс. 168—бухгалтеръ крестьянск. банка.
Страховъ А. И., Собор. 190—чин. крест. банка
Стражаловскій Н. В., Самар. 153—ветер.
Стригина А. Я., Самар. 173.
Стройковъ М. М., канц чин. контр. палаты.
Струковъ К. М. Александр. 69—свящ.
Стрѣлкова А. Н., Садовая 137—уч.
Стрѣловъ И. М.,—ревиз. сл. движ. 1-го уч. С.-Зл. ж. д.
Субботинъ А. А., Каз. 22.
Суковскій И. І., подат. инсп. 2-го уч.
Суконниковъ С. И., счет. чин. С. Зл. ж. д.
Сулиновскій М. Ф., непрем. членъ крест. банка
Сулимо-Горбатовскій Н. З., Дунаевскій—контр. акц. управл пивоварен. заводъ г. Самара.
Сумбатовъ В. И., нач. сел.-хоз. училища.
Сурковъ Д. Е., уг. Троиц. и Оренбург. 208.
Сурошниковъ В. М., Пан. ул. 73.
Сурошниковъ А. М., Вознесен. 27.
Сусловъ П. З., Александровск. 50—учит.

Сусоровъ А. М., Набережн. р. Волги мельница Журавлева.
Сухоцкій Л. К., Сокольничья—произв. раб.
Сучилинъ В. М., уг. Уральской и Симбирск 126
Сучилинъ С. М., уг. Урал. и Симбир. 126.
Сушковъ Ф. О., Соборн. 191.
Сыроваткинъ И. В., Садовая 246.
Сысоевъ И. П., Преображ. д. Абрамова—учит.
Сѣмечкинъ С. В., Симбир. 91.

Тэлеръ Ф. Ф., Николаевская 172—препод.
Таліевъ П. Н., начал. Сам. сухох. дистан.
Таллонъ М., Вознесенская д. Шихобалова.
Тарыгинъ П. И., Садовая 182.
Тарасѣевъ А. П., препод. зем. шк. пригот. с. уч-ницъ.
Тарковскій В. В., Вознесенская 27—управляющій куп. банка.
Твердышевъ В. А., Николаевская 23.
Тейсъ В. В., уг. Саратовской и Заводской домъ Вощакина.
Тейтель А. В., Дворян. д. Жоголева.
Тепловъ П. Я.—препод. зем. фел.-ак. шк.
Тепловъ В. В., Алексѣевская 83—преподаватель торговой школы.
Теплякова П. А., Саратов. д. Гиршфельдъ.
Терентьевъ К. П., ул. Льва Толстого д. Туркина.
Терканъ Е. А., Алексѣевская д. Челышева—учитель.
Терно М. А., Николаев. 100—препод.
Тидемавъ В. Н., Духовная д. 22—препод.
Тимінскій В. В, Садовая 205—чин. С.-Зл. ж. д.
Тиминскій В. Д., Уральская 181.
Тимофеева М. Т., Воскресенск. 15—учит.
Тимофеевъ Н. К., пом. контр. уд. окр.
Тимошенко Д. Г., пом. секр. губ. акц. упр.
Титовъ А. А., Садовая 176.
Титовъ А. А., Предтеченская 54—чл. правленія купеч. банка
Тихановичъ С. И., Алексѣев. 101—Гос. бан.
Тихова З. Н., Николаевск. 136—уч.
Тиховидовъ В. Д., Александр. 14—препод.
Тиховъ П. И., Соборная д Чаковскаго бух. Казн—ва.
Тихомировъ В. Н., Самарская соб. д.—препод.
Тихомировъ Н. А., Соборн. 137—пом. кас. госуд. банка.
Тихомировъ П. А., Вознесенская—присяжный повѣренный.
Тихомировъ Н. А., Самар. 176—секретарь епар. управленія.
Тихомировъ И. А., Троицкая 197—учит.
Тишинскій П. Н., Дворянская д. Поплавскаго.
Ткачукъ В. П., Вознесенск. 7—9.
Тлущиковская О. В., Алексѣев. 14.
Тлущиковскій Л. В., Алексѣевск. д. Челышова—надз. окр. акц. упр.
Токарскій К. С., Никол. 137—прис. пов.
Толстая А. А., Саратовская 193.
Толстая В. Л., Панская 16.
Толстая Е. А., Панская 16.
Толстой А. Н., Панская 16—пред. дворянства Сам. у.
Толстой М. Н., Саратовская 193.
Томашевскій И. Николаевская 86.
Торчинскій Д. Т., Предтеченская д. Юрина.
Трабша Ф. Б., Саратовская домъ Ковзанъ.
Транквилицкій П. А., Духовная 24.
Трапцеева А. Г., Уральская 65 учительница.
Тресвятская Е. Н., уг. Никольской и Льва Толстого домъ Юрина—препод.
Третьяковъ Я. И., Симбирская 51.
Третьякова Н. А., Никол. 167—учит. муз.

Третьяковъ П. Г., Александровская 1.
Третьяковъ П. Е., Саратовская домъ женскаго монастыря—законоуч. женск. гим. Хар.
Третьяковъ П. Г., Самарская 70—священ.
Трипольская Л. В., Самарская 87—препод.
Трипольскій Н. Е., Самарская 87—директ.
Трипольскій П. Е., уг. Троицкой и Ярмарочной 201—приставъ 3-й части.
Троицкій К. Н., Соборная 132—законоуч.
Троицкій К. П., Николаевская 170.
Троицкій Н. К., Троицкая 122—препод.
Троицкій Л. П., Уральская 43—чинов. губернск. правленія.
Троицкій П. П., Николаевская 204—счет. чин. С.-Зл., желѣзной дороги.
Тростинъ А. Г., Соборная 91.
Трофимовъ И. Г., Сокольничья 260.
Трошихинъ М. Н., Садовая 264.
Трущова Е. О., Саратовская д. Алашеева—учительница.
Туголѣсовъ Ф. А., Алексѣевская 28—секретарь Государственнаго банка.
Тумиловичъ П. И., Дворянская 3—препод.
Тункина Е. Н., Полевая 36.
Туровъ В. П., Садовая 142—мл. Чин. уд. окр.
Турчаниновъ Н. А., непр. чл. кр. банка.
Турчаниновъ Б. А. Самар. 157—непрем. членъ крест. банка.
Турчаниновъ Д. І., Ильинская 19.
Тычинина М. Ю. Самар. 215—препод. ж. гимн. Хард.
Тюринъ М. П., Троицкая 161—суд. прист.
Тѣняева В. П.—дѣлопр. упр. С.-Зл. ж. д.

Уварова Ф. И., Ярмароч. 25—уч—ца.
Уваровъ А. А Никол. 76.
Уваровъ Л. А., Успенская 60—чин. конт. пал.
Уваровъ И. Е., Ильинская 11—бухг. кан—ва.
Угловъ Ѳ. Г., Москательная 152.
Умовъ В. В., Соборн. 199—препод. Дух. уч.
Умовъ А. А., Сокольнич. 125—свящ.
Унгеръ К. А., Город. водопр.
Унженинъ И. В., Саратовск. 153—врачъ.
Урмъ Э. В., Электр. станц.
Урусовъ Н. И., пом. конт. С.-Зл., ж. д.
Усевинъ В. Д., чин. окр. суд. сам. у.
Усовъ Н. Д., Алексѣевск. пл. 68—прис. пов.
Усовъ А. А., ст. контр. губ. акц. упр.
Успенскій А. А., Соборная 139—преп. 3 ж. гим.
Успенская Л. А, Соборная 139—прен.
Успенская Ф. Я., Дачная 27—завѣд.
Успенскій А. В., Александров. 8.—законоуч.
Успенскій В. А., Александров. 8—законоуч.
Успенскій Т. В., губ. землемѣръ.
Утѣхинъ В. Ф., при консисторіи уг. Соборной и Александр. 153—122.
Ушакова Ю. В., Самарск. с. д.—учит.
Ушаковъ А. М., Николаевская 187—архивъ дух. консисторіи.
Ушаковъ В. П Самарск. 173
Ушаковъ И. Н., Соборная 133—135
Ушаковъ В. А. Воскресенская 38.
Ушмарскій Г. А., Дворянская рядомъ съ Город. Управой.

Фаддѣевъ Москательная 68.
Фаддѣева И., Общ. сестеръ милосердія.
Фанталовъ Г. И., Алексѣевская 61—дѣлопроизводитель крестьянскаго банка.
Фармаковская Н. В., Александровская 16.
Фармаковскій Г. М., Александр. 1—законоучит.
Федорова Н. Г., уг. Самарск. и Почтовой 85—преподавательница.
Федорова В. М., Заводская 43—учительница.
Федорова А. П., Саратовская 96—классн. восп.
Федоровъ К. П., Сокольничья 73—инспекторъ.
Федорова А. А., Сокольничья 77— преподавательница гимназіи.
Федоровъ А. Н., Преображенская 32—топогр.
Федоровъ Н. Е., контролеръ Сам.-Злат., Зл.-Чел. ж. дороги.
Федосѣевъ В. И., помощн. бухг. крест. банка.
Федосѣевъ А. А., Николаевская д, Николаева.
Фейгельманъ М. С., Дворянская типографія Фейгельманъ.
Фейгинъ А, Б., старшій фабричн. инспекторъ.
Феликсовъ Н. А, Казанская 29—инспекторъ реальнаго училища.
Феликсова П. И., уг. Успен. и Каз. д. Щер'ач.
Феногентовъ Т. В., ул. Льва Толстого 136.
Феоктистовъ Н. А., Преображен. 27.
Фивейская Е. И., Садовая 128.
Фивейская А. И., Льва Толстого 15.
Фигичевъ П. И., Николаевская 115—преподав.
Филаретова В. П., Самарская 110—учитель.
Филипповъ П. К., Александровская 33.
Филипповъ А. В, Саратовская д. Юрина—предсѣдатель Окружнаго суда.
Финогѣевъ Г. Н., Льва Толстого д. Каратаева.
Фіалковскій В. В.. Предтеченская 128.
Флегонтовъ С. В., Николаевская 17—чиновникъ казенной палаты.
Флорова Е. В., Воскресенская площ. 202—учит.
Фокинъ А. Г., Сокольничья 174.
Фольманъ А. А.—начал. 2-й жен. гимн.
Фоминъ В. В., Соборная 60.
Фомина П. Е., Сѣнная 93—учител. одноклассн. земской смѣш. училища.
Форминъ В. К., Симбирская 61—чиновникъ контрольной палаты.
Фроловъ П. И., Уральская 91—бухгалтеръ.

Хардинъ В. Н., Панская 51—врачъ.
Хардинъ В. А., Самарская 110—препод.
Хардина Н. А., Дворянская д. Поплавскаго.
Хардинъ А. Н., Дворянская д. Поплавскаго присяжный повѣренный.
Харизоменова О. А., Садовая 143—начальн.
Харитонова В., общ. сест. милосерд.
Харитонова Н. Г., Уральская 96—уч.
Харитонова К. А., Троицкая 145—кл. надз.
Харкевичъ А. А.,—мл. пом. нач. губ. тюрьмы.
Харченко В Г., Саратовская соб. д.
Харченко П. П.,—непремѣн. чл крест. банка.
Харчиковъ В. Н. Городскія дачи.
Хеллинскій И. И., Успенская 31—адъют. губерн. жандармскаго управленія.
Херувимовъ А. П., Садовая 108.
Херувимовъ В. П., Вознесенская 78.
Хитровъ Г. А., Самарская 70—свящ.
Хлюпина Е. П., Успенская 17—учит.
Хлюпина Н. П Успенская 17—учит.
Хлостовъ И. Ф., Уральская 191—дѣлопроизвод. Самаро-Злат. желѣзной дор.
Хлѣбовскій А. О., Торговая 6.
Хованскій С. А., уг. Заводской и Николаевской 74—43—учит.
Хованская А. С., уг. Заводской и Николаевской 74—43.
Хожателевъ П. Н., Самарская 218.
Холинъ М. Н., Дворянская 10—бухг. свѣ. бан.
Хорошъ А. И., Дворянская 69.
Хохлачева В. А, Казанская 9.
Храповицкій М. В., Саратов. д. Юрина.
Хроновскій И. Н., Дворян. 17—управляющій казенной палатой.

Хруцкій Н. М., старш. пом. надз. окр. акц.упр.
Худяковъ Н. А., тов. предсѣд. окр. суда.
Хульберъ В. К., 4-я полицейская часть.

Цепфель Г. Г., уг. Соборной и Заводской домъ Санина 61.
Циберъ А. И., Сѣнная 45—контр. акцизн. упр.
Циксъ А. В., Вознес. 76—дѣлопр. упр. С.-Зл.ж.д.
Цилибринскій Н. А., Заводская 13—чин. окр. суд.
Цинговатовъ Н. Д., Уральская 50—чинов. казнач.
Цыклауръ М. П., Сокольничья 99.
Цыплакова Н. И., Преображенская 11.
Цыплаковъ Н. Ѳ., Самарская 138—помощникъ бухгалтера крестьянскаго банка.
Цѣпенниковъ Н., чинов. Сам.-Зл., Зл.-Ч. ж. д.
Цѣхановичъ А. І., пом. дѣлопр. крест. банка.

Чагинъ С. Г., ст. Самара—начальникъ станціи Сам.-Злат. ж. дороги.
Чаки Л. Р., Соловьиная 33—надз. техн. ж.-дор. училища.
Чаковскій М. А., Троицкая площ. собств. домъ.
Чавушниковъ М. В., Саратовская 195.
Чебоксаровъ Д. П., Казанская 96.
Чегуновъ И К., Уральская д. Каддеръ.
Чекалинъ А., д. Воскресенская 70.
Чекановскій А. И., Соборная 199.
Чекановскій А. И., уг. Панской и Сокольн. 91.
Чекановскій А. И., Соборная 199.
Чекмаровъ И. С., Сокольничья соб. д.
Чекушкина А., общ. сест. милосерд.
Челноковъ Н. А., Троицкая 25 мужская гимназія—инспекторъ.
Челноковъ Н. А., Симбирск. 18—предс. пед. сов.
Челышевъ М. Д., Николаевская 108.
Чембулатовъ П. П.,—непрем. чл. губ. присут.
Чемодановъ В. А.,—архив. окр. суда.
Чемодуровъ С. Н., за Самарск. сл. соб. д.
Чередѣевъ С. А., Вознесенская. д. Краскова—
Черемшанская А. П., Самарская 149—препод.
Черкасовъ В. И.—дѣлопр. сл. сб. С.-Зл. ж. д.
Чернай А. Л.,—начальн. службы пути и зданій Самаро-Златоуст. желѣзной дороги.
Чернова М. П., Набережная р. Волги 23—учит.
Черновъ В. П., Дворянская 101—врачъ.
Черновъ Г. С., Самарская 164—врачъ.
Черновъ П. Т., Преображенская 35
Черноталова Е,, общ. сест. милосердія.
Черноморченко Ф. А,, Вознесенская д. Егорова.
Черносвитовъ Д. К—членъ крест. банка отъ Мин. Внутр. Дѣлъ.
Чернышевъ Е И,, Самарская 23.
Чернышевъ П. А,,—чл. уѣздн. землеустр. ком.
Черняковскій И. П,.—дѣлопр, юридич. отдѣла управл. Сам.-Злат. жел. дор.
Чижевъ Ф. Г., Николаев. 103—преподаватель Епженскаго училища.
Чиковъ Н. И., Троицкая 148—учитель.
Чиликинъ П. Ф., Соловьиная 9?.
Чимовъ Ф. Г., Николаевская 103—преподават.
Чичеринъ В. А., Соборная 150—капитанъ.
Чубаковъ М. П., Зав. д. Карпова.
Чулакова Е. А., Завод. 46—препод.
Чудаковъ А. А., Заводская домъ Молчанова—помощникъ присяжнаго повѣреннаго.
Чудаковъ И. А., Садовая 101—врачъ.
Чумаковъ С. В., Садовая 181,
Чуриловъ Д. И,, счет. чин. Сам.-Злат. Злат.-Чел. желѣзной дороги.

Шабалинъ В. В.—бухг. о-ва взаим. кредита.
Шагловъ-Макуринъ Г. К., Сокол. 220—помощ. контр. С.-Зл., Зл.-Ч. желѣзной дороги.
Шадеровъ Сокольн. д. Воскр. цер —законоуч.
Шадрина О. В., уг Преображ. и Дух. соб. д.
Шадрина Е. И., Набережная 45—учит.
Шадринъ М. А., Хлѣбн. пл. соб. домъ.
Шадривъ П. Д.. Дворянская 1.
Шаланова П. И., Песочный пер. 15—учит.
Шалевичъ С. А., уг. Сокольн. и Льва Толстого д. Филимонова.
Шаманскій П. В., Дворянская 24—инженеръ.
Шавгинъ А. Д., Садовая 172—пом. надз. акц. упр.
Шанецкій О. И. Дворянская 25—суд. сл. 1 уч.
Шанталовъ В. И., Соборная 169.
Шантаринъ А В., Самарская 169—суд. сл. 2 уч.
Шапиро А. Д., Ильинская 109.
Шапиро И. П., Казанская.
Шаркова С. С., Сокольнич. 83.
Шаровскій Н. К., уг. Самар. и Льва Толст. 82.
Шафрановскій П. Г., Александровская 34—дѣлопроизводитель крестьянскаго банка.
Шаховскій В. М., Садовая 96—премѣн. членъ крестьянскаго банка.
Шебунинъ Н. А., ул. Льва Толстого 14.
Шевелева Е. Е., Садовая 128—учит.
Шевцова І. Ф. Николаев. 68 учит.
Шендлеръ Я С., Саратовск. 147—пом. прис. пов.
Шепелевъ Я. К., регистр. духовной консист.
Шерстневъ Н. А., улица Льва Толстого 87.
Шерстобитовъ А. И., Предтеченская 127—С. Зл. жел. дор.
Шешловъ А. А., улица Льва Толстого 25.
Шиловъ Л. П., пом. дѣлопр. С.-Ур. упр. земледѣлія и государств. имуществъ.
Шиманскій А. И., Алексѣевская д. Челышева—преподаватель.
Шимкевичъ С., А., Николаевская.
Шипуновъ-Сердобовъ К В., Троицкая 127.
Ширяевъ Д. П., Сокольничья 69—помощникъ бухгалтера казенной палаты.
Шитиковъ А. М , Преображен. 113—чл. мѣщ. упр.
Шифнеръ Э. А., Николаевская 160—препод.
Шихобаловъ П. И., Заводская соб. домъ.
Шихобаловъ П. И., Садовая 37.
Шихобаловъ П. И., Казанская 49—19.
Шишканова А. В., Самарская 156—учительница.
Шишкевичъ Е. Г., Садовая 107—учитель.
Шишкевичъ Н. Г., дѣлопр. ветер. отдѣленія губернскаго правленія.
Шишкинъ П. Ф., Самарская 12—10
Шишкинъ Л. Я., Соборная 53.
Шишкинъ Н. П., Сокольничья 37.
Шишкина М. И., уг. Почтовой и Садовой домъ Мецлеръ—учительница.
Шишкинъ А. Г.,—пом. дѣлопр. крест. банка.
Шишковъ Н. А., Саратовская д. Подбѣльскаго.
Шкурина С. И., Соловьиная 91—учитель.
Шкуринъ И. Н., Сокольничья 91—архив. казен. палаты.
Шкуринъ Н. И , Самарская 74.
Шмелевъ А, И.,—млад. архит. стр. отд. губ. пр.
Шмурло И. Ю., Льва Толстого 89—врачъ.
Шнейдеръ П. П , Вознесенская собствен. домъ присяжный повѣренный.
Шнейдеръ В. Н., Саратовская 100—кл. надз.
Шниберъ П. П., Садовая 103
Шостаковичъ Б. К.,—отд. мех. упр. почт.тел. округа.
Шредеръ А. А.,—пом. кл. наст. 1-й м. гимн.
Штурманъ А. Г., Самарская 183—дѣлопр. крест. банка.
Шуликовскій А. И., Садовая 135—дѣлопр. губ. правленія.
Шульманъ В. А., уг. Саратовск. и Заводской д. Вощакина.

Шуруповъ В. А., Саратовская 17—судох участ.

Щеглова В. С., Заводская 22—учит.
Щегловъ С. К., Заводская 22—чл. окр. суда.
Щербаковъ К. П.,—столонач. духовн. консист.
Щетининъ М. А., Преображенская 73.
Щиголевъ К. А., Николаевская 121—врачъ.

Эдельманъ С. Н., Садовая 156—пов. прокур.
Эллисъ И. Н., Казенная пристань—инспекторъ судоходства.
Эльяшбергъ Ф. С., Москательная 68—препод.
Энгельгардтъ В. Ф., Дворянская 129.
Энгельгардтъ С. Г.,—пом. нач. жанд. губ. упр. въ Николаевскомъ уѣздѣ.
Эпштейнъ Д. Е., Николаевская д. Коновалова—помощникъ присяжнаго повѣреннаго.
Эпштейнъ С. Е., Вознесенская 46—пом. присяж. повѣреннаго.
Эпштейнъ Е. Г., Соборная 108—врачъ.
Эрнъ М. А., Николаевская соб. домъ—попеч. общества попеч. о бѣдныхъ.
Эрнъ Э. Г., Николаевская 165.

Юдичевъ А. В., Воскресенская площадь 5—9.
Юнгмейстеръ Е. В., Казанская 27—начальникъ 1-й женской гимназіи.
Юргенсонъ Б. Р., Дворянская 23—препод.
Юргенсонъ Р. Х., Дворянская 23—препод.
Юринъ Е. О., Алексѣевская 49.
Юрковская М. Ю., Дворянская Гостинница Бристоль преподавател.
Юрьевъ В. К., Москательная 35—бухг. крест. банка.
Юсовъ А. Н.,—начал. техн. ж.-д. училища.
Юхтановъ А. Ф.,—препод. 2-го гор. 6-ти клас. училища.

Яблонскій В. П.,—ст. рев. губ. акц. упр.
Яблонская К. В.—содерж. учеб. зав. 3-го раз.
Ягодинъ П. И.,—пом. дѣлопр. канц. тюр. инспек.
Ягодинъ М. Г., Дворянская 50.
Якимовъ Ф. В., г. Самара ветер.
Яковлева Ю. Н., Льва Толстого 36—препод.
Яковлевъ А. Я., Самарская 74.
Яковлевъ А. Ф., Почтовая 108.
Якунина В. Ѳ., Казанская кварт. Губернатора д. Шихобалова.
Якунинъ В. В., Казанская д. Шихобалова—Губернаторъ.
Якушевъ Н. Т., Успенская 46.
Яниковскій Н. А., г. Самара—непрем. членъ крестьянскаго банка.
Янычевъ И. К., Почтовая 46—дѣлопр. крест. банка.
Янычевъ П. К.,—пом. контр. С. Зл., Зл.-Чел. желѣзной дороги.
Ярмакъ И. А.,—счет. чинов упр. почт.-телегр. округа.
Ярцевъ Н. В., Саратовская 20.
Ясевичъ К. К., Казанская 81—бухг. Государст. банка.
Ясенковъ Л. Н., Дворянская соб. домъ.
Ястребовъ А. Е., Казанская 5.
Ястребовъ Н. О., Сѣнная 58.
Ястребовъ В. В., Самарская 110—препод. Коммерческаго училища.
Ястребцовъ Н. А., Казанская 87.
Ястребцевъ В. А., Панская 106—воспит. р. учил.
Ященко Н. Л., Саратовская д. Вощакина.
Ященко Л. Н., Николаевская соб. домъ присяжн. повѣренный.

Гостинницы:

Бр. Ивановыхъ, на Дворянской ул. Первоклассная гостинница и хорошій ресторанъ. *„Сарептскіе номера“*, на Дворянской ул. При номерахъ столъ, электрическое освѣщеніе, телефонъ и пр. Затѣмъ—*Анаева*, по Дворянской, уг Панской ул., *„Россія“* и *„Европейская“*—объ на Алексѣевской площад. *Чаковскаго*, *Летягина*, *Филимоновой*. Меблированныя комнаты Шемякина, Корнилова и др.

Такса для извозчиковъ:

Съ пароходныхъ пристаней въ городъ—30 к., до вокзала жел. д.—45 коп.; изъ города до пароходныхъ пристаней—25 коп.; съ вокзала въ городъ—35 к., до пароходныхъ пристаней 45 к., изъ города на вокзалъ—25 к.; конецъ по городу—20 к., въ часъ—35 к. Послѣ 10 час вечера приплачивается сверхъ таксы 5 к. На кумысныя заведенія и загородніе сады: туда и обратно, съ простоемъ 4 час.—2 р.; только туда 1 р. 50 к. Плата за проѣздъ на дачи по таксѣ очень высока и извозчики, въ особенности въ менѣе отдаленныя дачи—40, 60 к. и дороже, смотря по разстоянію.

Такса конно-желѣзной дороги.

Отъ Хлѣбной площади до земской больницы и на вокзалъ ж. д., съ вѣткой на Троицкую пл.—5 к.; отъ земской больницы до базара, отъ базара до Хлѣбной площ., отъ базара до вокзала и обратно—7 к. Лѣтомъ, съ 1 мая по 1 сентября отъ земской больницы до кумысо-лечебнаго заведенія д-ра Постникова—8 к., сезонные билеты 5 к., а вмѣстѣ съ городской линіей безразлично до какого пункта—10 к.

Книгоиздательство П. Кочеткина
Саратовъ

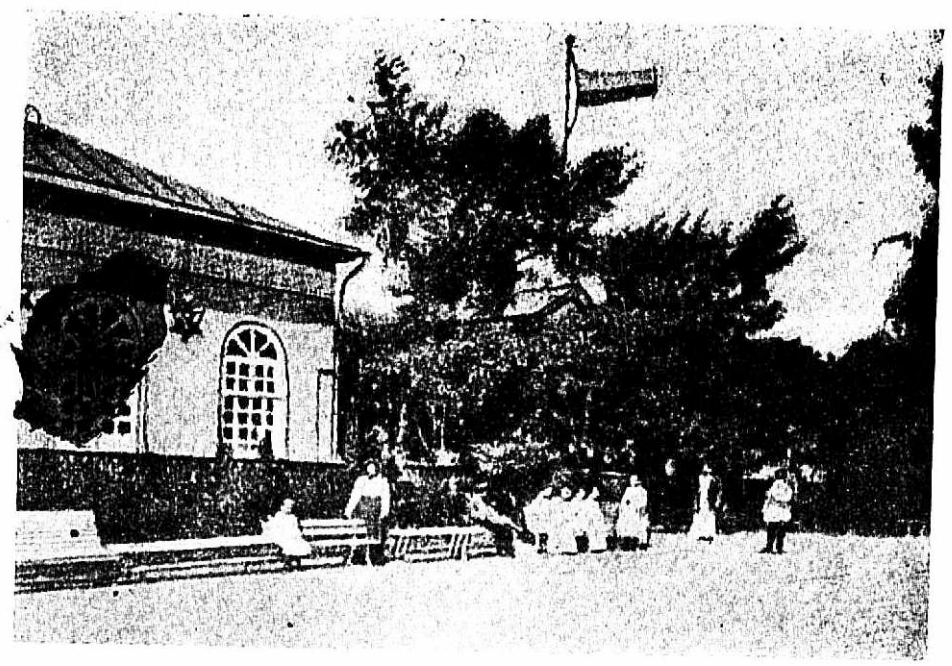

КУРЗАЛЪ.

Столыпинскія минеральныя воды, грязолечебница и кумысолечебница И. Г. ЖЕЛЯБИНА.

Самарской губерніи, Никол. уѣзда. Почта и телеграфъ-ст. Ершовъ Р. У. ж. д.

Лечебн. завед. сущ. съ 1860 г. Источники находятся подъ Правительственной охраной.

Имѣются въ продажѣ слѣдующія изданія.

За труды получено три награды.

„Москва-Волга“, Адресъ-Кален.-Спутникъ-Указат. на 1911 г. ц. 3 р.
Спутникъ „Москва-Астрахань“ на 1911 г. . . . . ц. 30 к.
„Весь Нижній-Новгородъ и Нижегор. Ярмарка“ на 1911 г. ц. 50 к.
„Вся Самара“ на 1911 г. . . . . ц. 40 к.
Казань (Спутникъ-Указатель) на 9111 г. . . . . ц. 40 к.
„Весь Саратовъ“ Адресъ-Кален.-Указат. на 1911 г. . ц. 1 ц. 25 к.
Астрахань на 1911 г. . . . . ц. 40 к.
Нижегородская Ярмарка (Спутникъ Указатель) на 1911 г. . ц. 15 к.
Саратовъ. Спутникъ-Указатель на 1911 г. . . . . ц. 15 к.

Требованія адресовать: Саратовъ. Книгоиздательству П. Кочергина.